

# Informacja o stanie mienia komunalnego miasta Ławy na 31.12.2014 roku

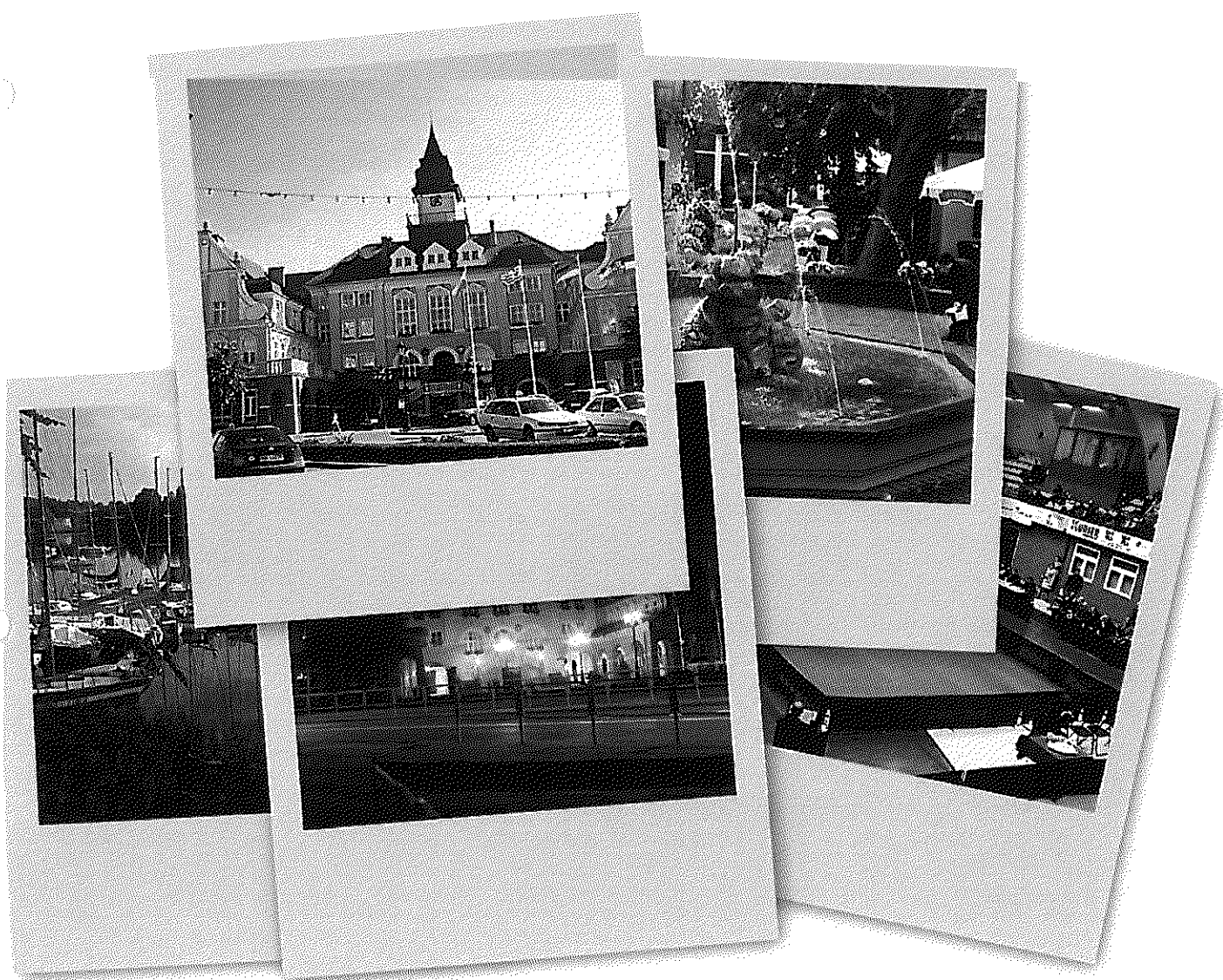

Marzec 2015

## INFORMACJA

### o stanie mienia komunalnego miasta Iławy na 31.12.2014 rok

Informacja o stanie mienia komunalnego obejmuje zestawienie danych o majątku Gminy Miejskiej Iława według stanu na dzień 31.12.2014 roku z uwzględnieniem zmian w jego stanie od 31.12.2013 roku.

Zgodnie z art. 43 ustawy o samorządzie gminnym mieniem komunalnym jest własność i inne prawa majątkowe należące do gminy. Pod innymi prawami należy rozumieć użytkowanie wieczyste gruntów, udziały w spółkach prawa handlowego oraz spółdzielcze własnościowe prawo do lokalu. Pod pojęciem mienia komunalnego Miasta Iławy rozumie się aktywa trwałe i obrotowe, czyli kontrolowane przez jednostkę zasoby majątkowe o wiarygodnie określonej wartości, powstałe w wyniku przeszłych zdarzeń, które spowodują w przyszłości wpływ do jednostki korzyści ekonomicznych.

#### Zbiornicze zestawienie majątku Miasta Iławy.

Wartość mienia komunalnego Miasta Iławy na dzień 31.12.2014 roku wynosi 256.403.319 zł. Wartość netto majątku Miasta Iławy oraz jego strukturę przedstawia tabela 1.

**Tabela 1. Wartość netto majątku Miasta Iławy na 31.12.2014 roku**

Lp	Wyszczególnienie	Stan majątku na 31.12.2014 r.		w tym:		
		zł	struktura	w bezpośrednim zarządzie miasta	w trwałym zarządzie jednostek budżetowych	dzierżawione przez inne podmioty
1	2	3	4	5	6	7
1	<b>MAJĄTEK TRWAŁY</b>	<b>237.959.569</b>	<b>92,81 %</b>	<b>161.589.464</b>	<b>46.553.638</b>	<b>29.816.467</b>
-	Rzeczowy majątek trwały	223.742.665	87,26 %	161.581.712	46.552.084	15.608.869
-	Pozostały majątek trwały	14.216.904	5,54 %	7.752	1.554	14.207.598
2	<b>MAJĄTEK OBROTOWY</b>	<b>18.443.750</b>	<b>7,19 %</b>	<b>10.398.420</b>	<b>8.045.330</b>	<b>0</b>
3	<b>MAJĄTEK OGÓLEM</b>	<b>256.403.319</b>	<b>100,00 %</b>	<b>171.987.884</b>	<b>54.598.968</b>	<b>29.816.467</b>
-	Wskaźnik struktury	100,00 %		67,08 %	21,29 %	11,63 %

Największy udział w majątku Miasta stanowi majątek trwały, bo 92,81% zaś majątek obrotowy stanowi 7,19%. W bezpośrednim zarządzie Miasta jest 67,08% majątku, w trwałym zarządzie jednostek jest 21,29% majątku a 11,63% to majątek trwały dzierżawiony przez inne podmioty. Wartość majątku na 31.12.2014 roku w stosunku do jego stanu z 31.12.2013 roku uległa zmniejszeniu o 4.296.560 zł. Zmiany wartości netto majątku w okresie od 31.12.2012 roku do 31.12.2013 r. prezentuje tabela 2.

**Tabela 2. Zmiana wartości majątku netto Miasta Iławy w okresie od 31.12.2013 do 31.12.2014 roku**

L.p.	Wyszczególnienie	stan na 31.12.2013	zmiana stanu	stan na 31.12.2014
1	2	3	4	5
1	<b>MAJĄTEK TRWAŁY</b>	<b>236.521.460</b>	<b>+ 1.438.109</b>	<b>237.959.569</b>
A	Rzeczowy majątek trwały	222.971.116	+ 771.549	223.742.665
B	Pozostały majątek trwały	13.550.344	+ 666.560	14.216.904
2	<b>MAJĄTEK OBROTOWY</b>	<b>17.368.516</b>	<b>+ 1.075.234</b>	<b>18.443.750</b>
3	<b>MAJĄTEK OGÓLEM</b>	<b>253.889.976</b>	<b>+ 2.513.343</b>	<b>256.403.319</b>

Majątek Miasta w okresie od 31.12.2013 roku do 31.12.2014 roku uległ zwiększeniu o kwotę 2.513.343 zł. Zwiększeniu uległ zarówno majątek trwały jak i majątek obrotowy. Majątek trwały został zwiększony o kwotę 1.438.109 zł, w tym trwały majątek rzeczowy została zwiększony o kwotę 771.549 zł, natomiast pozostały majątek trwały o 666.560 zł. O kwotę 1.075.234 zł został zwiększony majątek obrotowy.

Stan aktywów trwałych na 31.12.2013 roku oraz zmiany w stosunku do stanu z 31.12.2012 r. w układzie praw majątkowych przedstawiono w tabeli 3

**Tabela 3. Zmiana stanu aktywów trwałych w okresie od 31.12.2013 do 31.12.2014 roku**

Lp	Wyszczególnienie	Ogółem stan 31.12.2013 rok	w tym:						
			wynikające z praw własności	wynikające z innych praw majątkowych	w tym:				
					spółdzielcze prawo do lokalu	wieczyste użytkowanie	udziały, akcje	pozostałe	
1	2	3	4	5	6	7	8	9	
1	Rzeczowy majątek trwały	a	229 142 978	228 472 208	670 770	405 558	265 212	0	0
		b	222 971 116	222 308 780	662 336	398 074	264 262	0	0
		c	-6 171 862	-6 163 428	-8 434	-7 484	-950	0	0
2	Pozostały majątek trwały	a	12 532 578	48 809	12 483 769	0	0	8 849 000	3 634 769
		b	13 550 344	16 750	13 533 594	0	0	9 329 000	4 204 594
		c	1 017 766	-32 059	1 049 825	0	0	480 000	569 825
A	Wartości niematerialne i prawne	a	48 809	48 809	0	0	0	0	0
		b	16 750	16 750	0	0	0	0	0
		c	-32 059	-32 059	0	0	0	0	0
B	Finansowy majątek trwały	a	8 849 000	0	8 849 000	0	0	8 849 000	0
		b	9 329 000	0	9 329 000	0	0	9 329 000	0
		c	480 000	0	480 000	0	0	480 000	0
C	Należności długoterminowe	a	3 634 769	0	3 634 769	0	0	0	3 634 769
		b	4 204 594	0	4 204 594	0	0	0	4 204 594
		c	569 825	0	569 825	0	0	0	569 825
D	Wartość mienia zlikwidowanych jednostek	a	0	0	0	0	0	0	0
		b	0	0	0	0	0	0	0
		c	0	0	0	0	0	0	0
3	Razem aktywa trwałe	a	241 675 556	228 521 017	13 154 539	405 558	265 212	8 849 000	3 634 769
		b	236 521 460	222 325 530	14 195 930	398 074	264 262	9 329 000	4 204 594
		c	-5 154 096	-6 195 487	1 041 391	-7 484	-950	480 000	569 825

a – stan na 31.12.2012 r.

b – stan na 31.12.2013 r.

c – różnica (b-a)

Zgodnie z ustawą o rachunkowości majątek to również **aktywa obrotowe**. Rozumie się przez to aktywa rzeczowe, czyli przeznaczone do zbycia lub zużycia na własne potrzeby materiały (m.in. zapasy żywnościowe w magazynach stołówek szkolnych i przedszkolnych), aktywa finansowe, czyli środki pieniężne w kasie, na rachunkach bankowych, należności krótkoterminowe, które obejmują ogół należności m.in. z tytułu dostaw i usług, należności z tytułu niespłaconych pożyczek z ZFŚS, należności z tytułu zaliczki alimentacyjnej i funduszu alimentacyjnego oraz rozliczenia międzyokresowe.

## Miejskie nieruchomości gruntowe.

W granicach administracyjnych miasta Ławy znajduje się obszar o powierzchni 2 188 ha. Grunty Gminy Miejskiej Ława w granicach miasta zajmują 665,99 ha, co stanowi 30% ogólnej powierzchni miasta.

Łączna powierzchnia gruntów komunalnych Gminy Miejskiej Ława wynosi 692,79 ha, w tym grunty:

- w granicach administracyjnych miasta – 665,99 ha
- poza granicami miasta (grunty na terenie wsi Dziarny i Siemiany) – 26,80 ha

Strukturę własnościową gruntów komunalnych przedstawiają tabele 4 - 5.

**Tabela 4. Struktura własnościowa gruntów mienia komunalnego:**

<b>Grunty komunalne</b>	Stan na 31-12-2013r. w [ha]	Stan na 31-12-2014r. w [ha]	Różnica [ha]
w zasobie Gminy Miejskiej Ława	538,84	537,18	-1,66
przekazane w trwały zarząd Jednostkom Samorządu Terytorialnego	20,74	19,93	-0,81
oddane w wieczyste użytkowanie	136,96	135,68	-1,28
<b>Suma:</b>	<b>696,54</b>	<b>692,79</b>	<b>-3,75</b>

Grunty komunalne wg struktury użytkowania przedstawiono w tabeli poniżej:

**Tabela 5. Struktura użytkowania gruntów mienia komunalnego:**

	Stan na 31-12-2013r. w [ha]	Stan na 31-12-2014r. w [ha]	Różnica [ha]
tereny zabudowane: mieszkaniowe, przemysłowe i usługowe	187,90	181,95	-5,95
tereny zieleni i rekreacji	35,93	36,41	0,48
tereny leśne	37,62	37,62	0,00
tereny użytkowane rolniczo	216,11	215,89	-0,22
tereny ogrodów działkowych	82,67	82,67	0,00
tereny pod drogami i parkingami	102,05	104,31	2,26
tereny pozostałe, nieużytki	34,26	33,94	-0,32
<b>Suma:</b>	<b>696,54</b>	<b>692,79</b>	<b>-3,75</b>

**Tabela 6. Powierzchnia i wartość gruntów komunalnych będących w zasobach miasta Ławy**

Lp.	Wyszczególnienie	stan 31.12.2013		Różnica		stan 31.12.2014	
		ha	zł	ha	zł	ha	zł
1	2	3	4	5	6	7	8
<b>1</b>	<b>Prawo własności Gminy Miejskiej Ława</b>	<b>536,56</b>	<b>36 725 524</b>	<b>-1,66</b>	<b>246 041</b>	<b>534,90</b>	<b>36 971 565</b>
a	Grunty w granicach administracyjnych Miasta	509,76	35 416 144	-1,66	246 041	508,10	35 662 185
b	Grunty w granicach administracyjnych Gminy Ława (oczyszczalni ścieków w Dziarnach)	26,50	1 188 100	0,00	0	26,50	1 188 100
c	Grunty rekreacyjne w Ziemianach	0,30	121 280	0,00	0	0,30	121 280
<b>2</b>	<b>Grunty będące w użytkowaniu wieczystym Gminy Miejskiej Ława</b>	<b>2,28</b>	<b>264 262</b>	<b>0,00</b>	<b>0</b>	<b>2,28</b>	<b>264 262</b>
<b>3</b>	<b>Grunty będące w zasobie Gminy Miejskiej Ława</b>	<b>538,84</b>	<b>36 989 786</b>	<b>-1,66</b>	<b>246 041</b>	<b>537,18</b>	<b>37 235 827</b>

W okresie od 31-12-2013r. do 31-12-2014r. stan posiadania nieruchomości zabudowanych i niezabudowanych Gminy Miejskiej Łława zmienił się w wyniku zachodzących procesów własnościowych i potrzeb wynikających z funkcjonowania miasta. Gmina Miejska Łława zmniejszyła stan posiadania o 1,66 ha gruntów w wyniku obrotu nieruchomościami.

Na zmiany ilości posiadanych gruntów między innymi miały wpływ następujące czynności:

	Asortyment	Ilość nieruchomości
1	Sprzedaż gruntów w trybie bezprzetargowym	4
2	Sprzedaż gruntów w trybie przetargowym	7
3	Sprzedaż nieruchomości zabudowanych	1
4	Sprzedaż lokali mieszkalnych	13
5	Sprzedaż gruntów na rzecz użytkownika wieczystego	6
6	Przekształcenie UW na prawo własności	4
7	Wygaszenie trwałego zarządu nad nieruchomością	1
8	Przejęcie nieruchomości przez Gminę Miejską Łława z mocy prawa pod drogi publiczne	4
9	Nieruchomości nabyte pod drogi publiczne	2
10	Zamiany nieruchomości pomiędzy Gminą Miejską Łława a osobami fizycznymi	1
11	Komunalizacja nieruchomości	8

Szczegółowy podział gruntów będących w zasobach Gminy Miejskiej Łława wg klasyfikacji środków trwałych przedstawiono poniżej w tabelach 7 i 8.

Tabela 7.

Zestawienie gruntów będących w zasobach Miasta Łławy na 31.12.2013r. i na 31.12.2014r.

KST	Nazwa	31-12-2013r.		31-12-2014r.		Zwiększenia i zmniejszenia	
		Ilość (ha)	Wartość (zł)	Ilość (ha)	Wartość (zł)	Różnica pow.	Różnica wartości
	<b>Grunty ogółem</b>	<b>538,84</b>	<b>36 989 786</b>	<b>537,18</b>	<b>37 235 827</b>	<b>-1,66</b>	<b>246 041</b>
0-01-010	grunty orne	123,06	7 259 237	123,84	7 501 260	0,78	242 023
0-01-011	Sady	0,00	0	0,00	0	0,00	0
0-01-012	Łąki	41,62	1 664 664	41,48	1 659 384	-0,14	-5 280
0-01-013	Pastwiska	48,62	1 944 668	47,20	1 888 160	-1,42	-56 508
0-01-014	grunty rolne zabudowane	0,33	13 100	0,33	13 100	0,00	0
0-01-015	grunty pod stawami	0,00	0	0,00	0	0,00	0
0-01-016	grunty pod urządzeniami melioracji	1,88	75 300	2,38	95 012	0,50	19 712
0-02-020	Lasy	35,18	1 407 224	35,18	1 407 224	0,00	0
0-02-021	Grunty zadrzewione i zakrzewione	6,69	267 584	6,69	267 584	0,00	0
0-03-030	Tereny mieszkaniowe	32,10	5 136 288	32,00	5 119 360	-0,10	-16 928
0-03-031	Tereny przemysłowe	30,78	1 616 310	30,78	1 616 310	0,00	0
0-03-032	tereny zabudowane pozostałe	37,98	4 650 759	38,55	4 719 603	0,57	68 844
0-03-033	zurbanizowane tereny niezabudowane	21,61	3 456 608	17,36	2 777 296	-4,25	-679 312
0-03-034	tereny rekreacyjno-wypoczynkowe	24,65	2 791 788	25,13	2 830 524	0,48	38 736
0-03-035	użytki kopalne	0,00	0	0,00	0	0,00	0
0-03-036	Tereny komunikacyjne	100,22	5 341 132	102,45	5 988 614	2,23	647 482
0-04-040	użytki ekologiczne	0,00	0	0,00	0	0,00	0
0-05-050	tereny różne	0,21	8 576	0,21	8 576	0,00	0
0-06-060	Nie użytki	29,22	1 168 948	28,91	1 156 220	-0,31	-12 728
0-07-070	grunty pokryte wodami powierzchniowymi	4,69	187 600	4,69	187 600	0,00	0
0-07-071	grunty znajdujące się pod wodami	0,00	0	0,00	0	0,00	0

Tabela 8

Zestawienie gruntów komunalnych miasta Łławy w okresie od 31-12-2013r. do 31-12-2014r.

Lp.	Opis mienia /grunty/	Grunty w zasobie Miasta Iławy [ha]		Razem [ha]	Przekazane w trwały zarząd lub użytkowanie jednostkom budżetowym [ha]	Razem [ha]	Oddane w wieczyste użytkowanie [ha]	Razem [ha]
		Własność Miasta	w wieczystym użytkowaniu					
1	Tereny zielone 31-12-2013	30,42	0	30,42	4,89	35,31	0	35,31
	Różnica	0,48	0	0,48	0	0,48	0	0,48
	Tereny zielone 31-12-2014	30,90	0	30,90	4,89	35,79	0	35,79
2	Lasy 31-12-2013	35,18	0	35,18	0,35	35,53	2,09	37,62
	Różnica	0	0	0	0	0	0	0
	Lasy 31-12-2014	35,18	0	35,18	0,35	35,53	2,09	37,62
3	Drogi 31-12-2013	99,55	0,67	100,22	0	100,22	1,83	102,05
	Różnica	2,23	0	2,23	0	2,23	0,03	2,26
	Drogi 31-12-2014	101,78	0,67	102,45	0	102,45	1,86	104,31
4	Ogrody działkowe 31-12-2013	0	0	0	1,56	1,56	81,11	82,67
	Różnica	0	0	0	0	0	0	0
	Ogrody działkowe 31-12-2014	0	0	0	1,56	1,56	81,11	82,67
5	Tereny mieszkaniowe 31-12-2013	30,88	1,22	32,10	3,82	35,92	29,97	65,89
	Różnica	-0,10	0	-0,10	0	-0,10	-0,58	-0,68
	Tereny mieszkaniowe 31-12-2014	30,78	1,22	32,00	3,82	35,82	29,39	65,21
6	Tereny przemysłowe 31-12-2013	4,06	0,22	4,28	0	4,28	6,54	10,82
	Różnica	0	0	0	0	0	-0,07	-0,07
	Tereny przemysłowe 31-12-2014	4,06	0,22	4,28	0	4,28	6,47	10,75
7	Tereny zabudowane inne 31-12-2013	37,81	0,17	37,98	10,12	48,10	8,94	57,04
	Różnica	0,57	0	0,57	-0,81	-0,24	-0,02	-0,26
	Tereny zabudowane inne 31-12-2014	38,38	0,17	38,55	9,31	47,86	8,92	56,78
8	Tereny mieszk. niezabud. 31-12-2013	21,60	0	21,60	0	21,60	5,75	27,35
	Różnica	-4,25	0	-4,25	0	-4,25	-0,69	-4,94
	Tereny mieszk. niezabud. 31-12-2014	17,35	0	17,35	0	17,35	5,06	22,41
9	Tereny uż. Rolniczo 31-12-2013	215,51	0	215,51	0	215,51	0,60	216,11
	Różnica	-0,27	0	-0,27	0	-0,27	0,05	-0,22
	Tereny uż. Rolniczo 31-12-2014	215,24	0	215,24	0	215,24	0,65	215,89
10	Tereny pozostałe 31-12-2013	34,13	0	34,13	0	34,13	0,13	34,26
	Różnica	-0,32	0	-0,32	0	-0,32	0	-0,32
	Tereny pozostałe 31-12-2014	33,81	0	33,81	0	33,81	0,13	33,94
11	Park miejski 31-12-2013	0,62	0	0,62	0	0,62	0	0,62
	Różnica	0	0	0	0	0	0	0
	Park miejski 31-12-2014	0,62	0	0,62	0	0,62	0	0,62
12	Grunty oczyszcz. i Działy 31-12-2013	26,50	0	26,50	0	26,50	0	26,50
	Różnica	0	0	0	0	0	0	0
	Grunty oczyszcz. Działy 31-12-2014	26,50	0	26,50	0	26,50	0	26,50
13	Grunty rek. Siemiany 31-12-2013	0,30	0	0,30	0	0,30	0	0,30
	Różnica	0	0	0	0	0	0	0
	Grunty rek. Siemiany 31-12-2014	0,30	0	0,30	0	0,30	0	0,30

Lp.	Opis mienia /grunty/	Grunty w zasobie Miasta Ławy [ha]		Razem [ha]	Przekazane w trwałe zarząd lub użytkowanie jednostkom budżetowym [ha]	Razem [ha]	Oddane w wieczyste użytkowanie [ha]	Razem [ha]
		Własność Miasta	w wieczystym użytkowaniu					

Razem 31-12-2013	536,56	2,28	538,84	20,74	559,58	136,96	696,54
Różnica	-1,66	0,00	-1,66	-0,81	-2,47	-1,28	-3,75
Razem 31-12-2014	534,90	2,28	537,18	19,93	557,11	135,68	692,79

## Nieruchomości budynkowe i lokalowe

Do najważniejszych budynków i budowli komunalnych Gminy Miejskiej Ława należą:

1. Budynki mieszkalne 100% własność Gminy Miejskiej Ława – 35 szt.
2. Budynki mieszkalne z udziałem Gminy Miejskiej Ława:
  - a) wspólnoty mieszkaniowe administrowane przez ITBS – 65 szt.
  - b) wspólnoty mieszkaniowe administrowane przez innych zarządców – 25 szt.
3. Spółdzielcze własnościowe prawo do lokalu – 9 szt.
4. Budynki niemieszkalne administrowane przez ITBS – 35 szt.
5. Budynek Ratusza przy ul. Niepodległości, w którym mieści się magistrat miasta Ławy,
6. Ośrodek Psychoedukacji Profilaktyki Uzależnień i Pomocy Rodzinie przy ul. Chełmińskiej 1,
7. Budynek przy ul. 1 Maja 5A – Ośrodek Terapii Zajęciowej, zaadaptowany na potrzeby Polskiego Stowarzyszenia Na Rzecz Osób z Upośledzeniem Umysłowym, Koła w Ławie,
8. Budynek przy ul. Sobieskiego 3 – Dom Weterana,
9. Obiekty na terenie miasta Ławy i oczyszczalni ścieków na terenie wsi Dziarny wydierżawione przez Ławskie Wodociągi Sp. z o.o. w Ławie,
10. Nieruchomości położone na terenie wyspy Wielka Żuława ,
11. Pięć domków letniskowych na terenie wsi Siemiany,
12. Schronisko dla zwierząt - przy ul. Komunalnej,
13. Nieeksploatowane wysypisko odpadów – ul. Komunalna,
14. Budynki magazynowo-sklepowe przy ul. Wysznińskiego 47,
15. Budynki przy ul. Produkcyjnej 4,
16. Budynek usługowy przy ul. Broniewskiego 3,
17. Budynki mieszkalne przy ul. Kolejowej 9 i Gospodarskiej 4,
18. Budynek przedpogrzebowy położony na cmentarzu przy ul. Piaskowej 9,
19. Budynek przy ul. Sobieskiego 37A,
20. Zespół hal produkcyjnych przy ul. Wiejskiej,
21. Eko-Marina przy ul. Dąbrowskiego 11A i budynek przy ul. Sienkiewicza 32 użytkowane przez Związek Gmin „Jeziorak”,

## Nieruchomości przekazane w trwały zarząd

1. Budynek przy ul. Grunwaldzkiej 6A i Obrońców Westerplatte 5 oddane w trwały zarząd Miejskiemu Ośrodkowi Pomocy Społecznej w Iławie,
2. Budynek przedszkola przy ul. Kasprowicza 3 oddany w trwały zarząd Przedszkolu Miejskiemu nr 2 w Iławie,
3. Budynek przedszkola przy ul. Kościuszki 22A oddany w trwały zarząd Przedszkolu Miejskiemu nr 3 w Iławie,
4. Budynek przedszkola przy ul. Dąbrowskiego 17B oddany w trwały zarząd Przedszkolu Miejskiemu nr 4 w Iławie,
5. Budynek przedszkola przy ul. Andersa 8A oddany w trwały zarząd Przedszkolu Miejskiemu nr 5 w Iławie,
6. Budynek przedszkola przy ul. Wiejskiej 3 oddany w trwały zarząd Przedszkolu Miejskiemu nr 6 w Iławie,
7. Budynek szkolny przy ul. Kościuszki 2 oddany w trwały zarząd Gimnazjum Samorządowemu nr 1 w Iławie,
8. Budynek szkolny przy ul. Wiejskiej 11 oddany w trwały zarząd Gimnazjum Samorządowemu nr 2 w Iławie,
9. Budynek szkolny przy ul. Andersa 7 oddany w trwały zarząd Samorządowej Szkole Podstawowej nr 2 w Iławie,
10. Budynek szkolny przy ul. Niepodległości 11A oddany w trwały zarząd Samorządowej Szkole Podstawowej nr 3 w Iławie,
11. Budynek szkolny przy ul. Skłodowskiej 31 oddany w trwały zarząd Samorządowej Szkole Podstawowej nr 4 w Iławie,
12. Obiekty sportowo – rekreacyjne przy ul. Sienkiewicza 1A oddane w trwały zarząd Iławskiemu Centrum Sportu Turystyki i Rekreacji w Iławie,
13. Hala sportowo – widowiskowa przy ul. Niepodległości 11B oddana w trwały zarząd Iławskiemu Centrum Sportu Turystyki i Rekreacji w Iławie,
14. Miasteczko ruchu drogowego przy ul. Szeptyckiego oddane w trwały zarząd Iławskiemu Centrum Sportu Turystyki i Rekreacji w Iławie,
15. Tereny plaż miejskich przy ul. Chodkiewicza i Kajki oddane w trwały zarząd Iławskiemu Centrum Sportu Turystyki i Rekreacji w Iławie.
16. Kompleksy sportowe „Moje boisko ORLIK 2012” przy ul. Boboli i ul. Długiej oddane w trwały zarząd Iławskiemu Centrum Sportu Turystyki i Rekreacji w Iławie.
17. Centrum Turystyczno – Rekreacyjne przy ul. Biskupskiej 2 oddane w trwały zarząd Iławskiemu Centrum Sportu Turystyki i Rekreacji w Iławie.
18. Baza wioślarska przy ul. Dąbrowskiego 11B oddana w trwały zarząd Iławskiemu Centrum Sportu Turystyki i Rekreacji w Iławie.

**Opracował:**

**Zatwierdził:**

Skarbnik Miasta

Ewa Moszczyńska

Kierownik Wydziału GMK

Wiesław Pieńczewski

Burmistrz Miasta Iławy

Adam Żyliński

Iława, 18.03.2015 r.