

**Zał. nr 6 do SIWZ - inwentaryzacje budynków
do rozbiórki - ZP.271.25.2015**

Wrys z mapy
Skala 1:1300

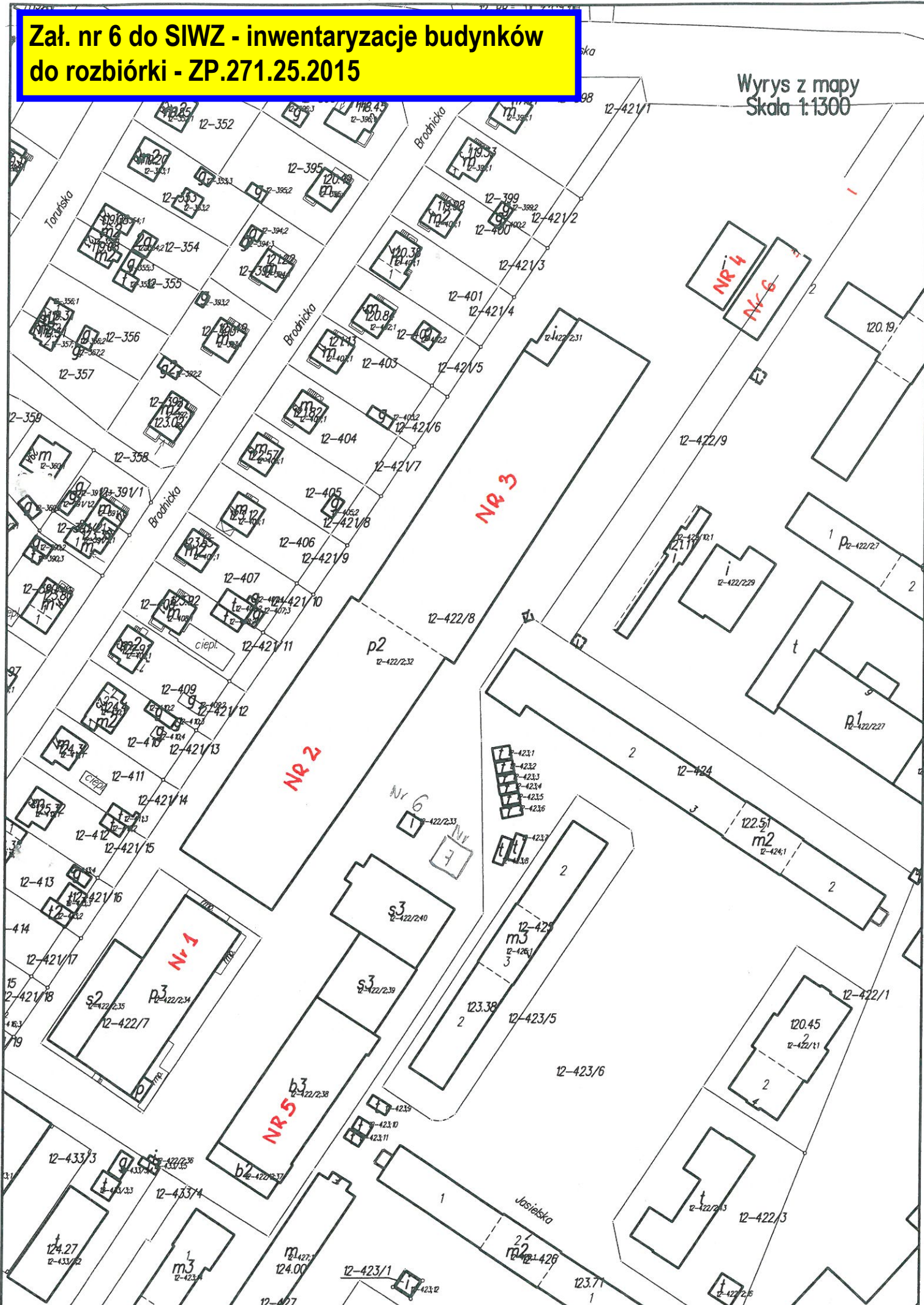

OPERAT INWENTARYZACYJNY BUDYNKU PRZEMYSŁOWEGO

Magazynowy – numer inwentaryzacyjny 1

POŁOŻENIE NIERUCHOMOŚCI	IŁAWA, ulica Wiejska 4.
WŁAŚCICIEL NIERUCHOMOŚCI	Gmina Iława.
RODZAJ OPRACOWANIA	Szkic inwentaryzacyjny budynku użytkowego w celu ustalenia wielkości powierzchni użytkowej.
AUTOR OPRACOWANIA	inż. Waldemar Sienkiewicz Zam. ul. Wojska Polskiego 10/12 10-255 Olsztyn upr. bud. nr 49/78/OL

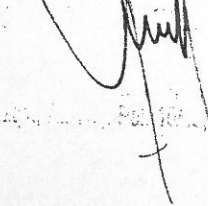
Cieplice, Pol. 10, ul. 2, 1047

Olsztyn, marzec 2003r.

Zestawienie powierzchni użytkowych budynku. 1

Nr pomieszczenia	Powierzchnia	Nr pomieszczenia	Powierzchnia
Piwnica		Piętro I	
01	13,77	101	70,97
02	32,78	102	18,24
03	66,61	103	17,86
04	140,13	104	1,89
05	68,28	105	1,89
06	11,08	106	1,89
07	4,66	107	1,64
08	21,72	108	1,89
09	31,05	109	1,89
Suma	390,08	110	531,00
Przyziemie		111	15,95
1	17,55	112	3,29
2	314,64	113	12,68
3	5,42	114	16,74
4	3,84	115	211,30
5	4,77	Suma	909,12
6	15,98	Piętro II	
7	14,06	200	13,77
8	39,00	201	16,20
9	115,05	Suma	29,97
10	112,88		
11	73,24		
12	89,69		
13	68,56		
14	26,47		
15	7,38		
16	30,55		
17	72,61		
18	7,73		
19	7,73		
20	198,61		
Suma	1225,76		

Olsztyn, marzec 2003 r.

Opracował:

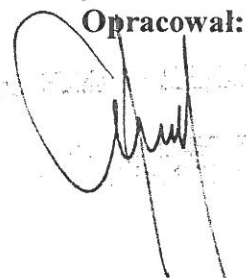

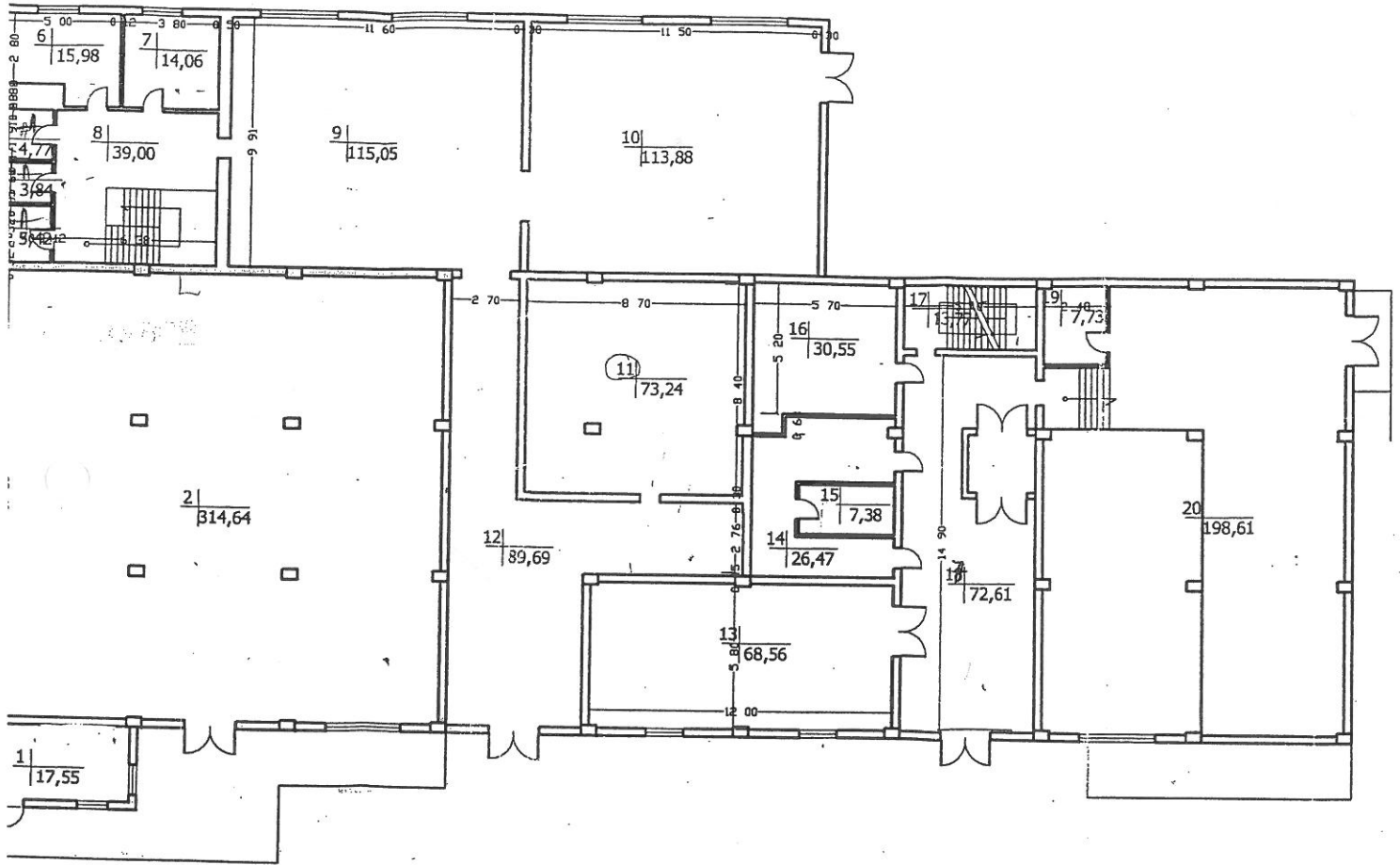

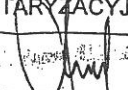
Firma: BIURO OBSŁUGI NIERUCHOMOŚCI inż. Waldemar Sienkiewicz 10-255 Olsztyn, ul. Wojska Polskiego 10/12, tel/fax (0-89) 534-80-47, tel. kom. 0-601-617-221	
OBIEKT: Budynek użytkowy HALA NR 1	Skala: 1 : 200
Położenie: Miasto Iława, ulica Wiejska 4	RZUT PRZYZIEMI
TEMAT: POMOCNICZY SZKIC INWENTARYZACYJNY	
AUTOR: inż. W. Sienkiewicz	DATA: 05-06-2002 r.
PODPIS: 	

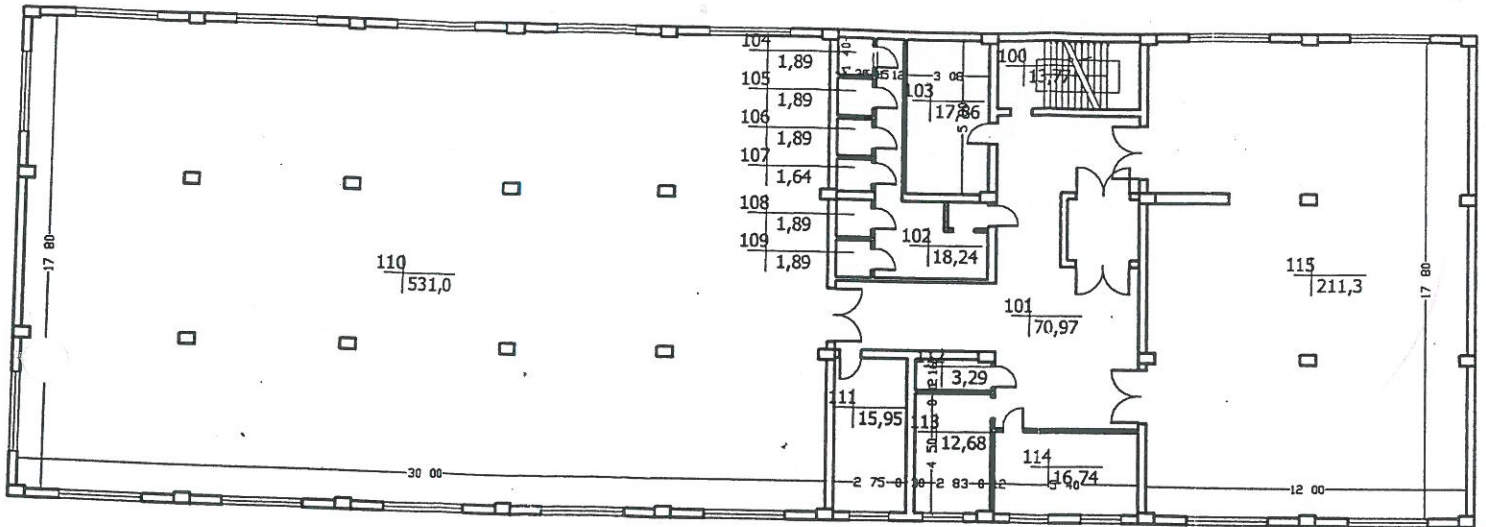

Firma: BIURO OBSŁUGI NIERUCHOMOŚCI inż. Waldemar Sienkiewicz 10-255 Olsztyn, ul. Wojska Polskiego 10/12, tel/fax (0-89) 534-80-47, tel. kom. 0-601-617-221		
OBIEKT: Budynek użytkowy HALA NR 1		Skala: 1 : 200
Położenie: Miasto Iława, ulica Wiejska 4		RZUT PIĘTRA I
TEMAT: POMOCNICZY SZKIC INWENTARYZACYJNY	DATA: 05-06-2002 r.	
AUTOR: inż. W. Sienkiewicz	PODPIS: <i>Waldemar Sienkiewicz</i>	

inż. Waldemar Sienkiewicz
ul. Żurka 17-18/100
Olsztyn, ul. Wojsk. Pol. 10/12, tel. 534-80-47

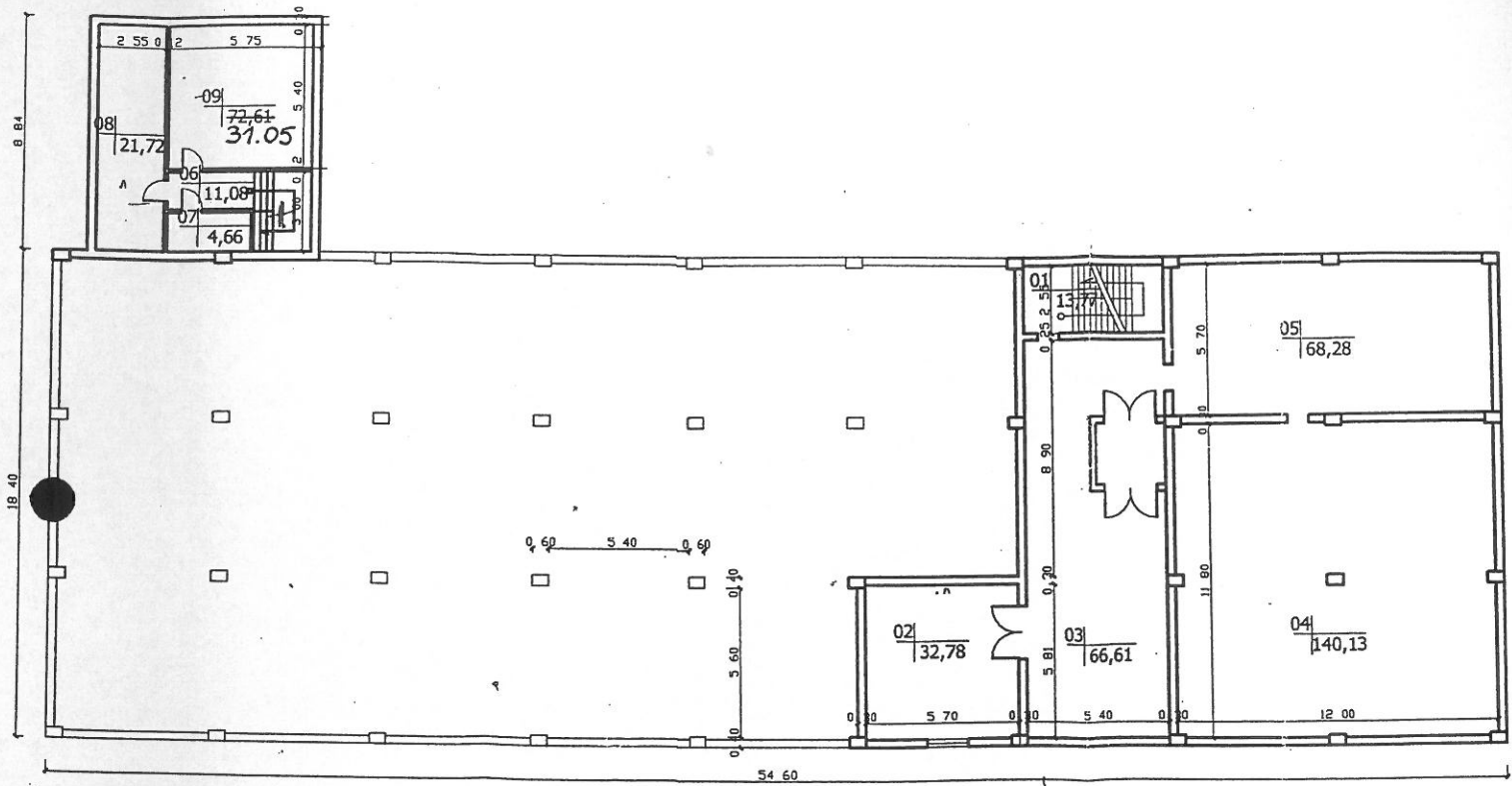

Firma: BIURO OBSŁUGI NIERUCHOMOŚCI inż. Waldemar Sienkiewicz 10-255 Olsztyn, ul. Wojska Polskiego 10/12, tel/fax (0-89) 534-80-47, tel. kom. 0-601-617-221		
OBIEKT: Budynek użytkowy HALA NR 1 Położenie: Miasto Iława, ulica Wiejska 4		Skala: 1 : 200
TEMAT: POMOCNICZY SZKIC INWENTARYZACYJNY		RZUT PIWNIC
AUTOR: inż. W. Sienkiewicz	PODPIS: <i>[Signature]</i>	DATA: marzec 2003r.

Olsztyn, ul. Wojska P. 10/12, tel. 534-80-47

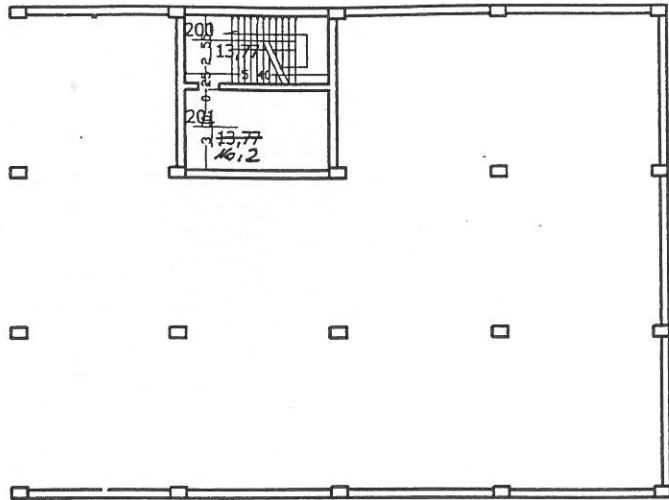

Firma: BIURO OBSŁUGI NIERUCHOMOŚCI inż. Waldemar Sienkiewicz 10-255 Olsztyn, ul. Wojska Polskiego 10/12, tel/fax (0-89) 534-80-47, tel. kom. 0-601-617-221		
OBIEKT: Budynek użytkowy HALA NR 1		Skala: 1 : 200
Położenie: Miasto Iława, ulica Wiejska 4		RZUT PIĘTRA II
AUTOR: inż. W. Sienkiewicz	PODPIS:	DATA: 05-06-2002 r.

OPERAT INWENTARYZACYJNY BUDYNKÓW PRZEMYSŁOWYCH

„Hala produkcyjna oraz budynek pomocniczy” – numer inwentaryzacyjny 2

POŁOŻENIE NIERUCHOMOŚCI	ŁAWA, ulica Wiejska 4.
WŁAŚCICIEL NIERUCHOMOŚCI	Gmina Ława.
RODZAJ OPRACOWANIA	Szkic inwentaryzacyjny budynku użytkowego w celu ustalenia wielkości powierzchni użytkowej.
AUTOR OPRACOWANIA	inż. Waldemar Sienkiewicz Zam. ul. Wojska Polskiego 10/12 10-255 Olsztyn upr. bud. nr 49/78/OL

OLSZTYN, 10 MAR 2003
Olsztyn, Al. Wj. Pol. 10/12, tel. 534 80-47

Olsztyn, marzec 2003r.

Nr pomieszczenia	Powierzchnia	Nr pomieszczenia	Powierzchnia	Nr pomieszczenia	Powierzchnia
Hala		Pomocniczy przyziemie		Pomocniczy piętro I	
1	24,44 ✓	27	37,73 ✓	100	11,83 ✓
2	58,68 ✓	28	9,00 ✓	101	37,73 ✓
3	54,05 ✓	29	12,89 ✓	102	14,55 ✓
4	9,30 ✓	30	9,23 ✓	103	8,82 ✓
5	7,59 ✓	31	1,00 ✓	104	17,01 ✓
6	10,74 ✓	32	6,82 ✓	105	15,9 ✓
7	8,09 ✓	33	14,84 ✓	106	14,85 ✓
8	7,70 ✓	34	8,40 ✓	107	24,51 ✓
9	5,56 ✓	35	14,55 ✓	108	54,77 ✓
10	4,79 ✓	36	11,83 ✓	Suma	199,97
11	5,10 ✓	37	13,94 ✓		
12	4,64 ✓	38	10,25 ✓		
13	5,10 ✓	39	12,50 ✓		
14	25,92 ✓	40	10,70 ✓		
15	7,41 ✓	41	19,74 ✓		
16	61,32 ✓	42	14,76 ✓		
17	397,20 ✓	43	8,45 ✓		
18	5,67 ✓	44	9,78 ✓		
19	12,76 ✓	45	32,58 ✓		
20	7,25 ✓	46	9,77 ✓		
21	27,94 ✓	47	12,08 ✓		
22	515,85 ✓	48	17,22 ✓		
23	7,41 ✓	49	60,40 ✓		
24	74,50 ✓	50	71,10 ✓		
25	7,41 ✓	51	37,05 ✓		
26	512,00 ✓	Suma	466,61		
Suma	1868,42				

2535 m²

Olsztyn, marzec 2003 r.

Opracował:

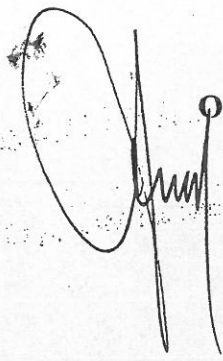

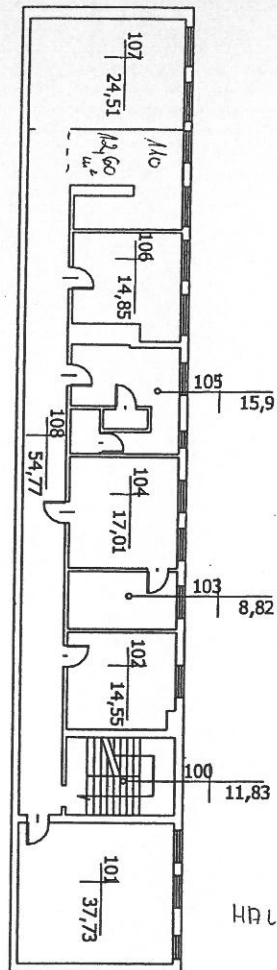

HALA NR 2

Firma: BIURO OBSŁUGI NIERUCHOMOŚCI inż. Waldemar Sienkiewicz 10-255 Olsztyn, ul. Wojska Polskiego 10/12, tel/fax (0-89) 543-80-47, tel kom. 0-601-617-221	
OBIEKT: Budynek przemysłowy „Hala produkcyjna oraz budynek pomocniczy” nr.2 Miasto Iława, ul. Wiejska 4.	Skala: 1:200
TEMAT: SZKIC INWENTARYZACYJNY	RZUT PIĘTRA
AUTOR: inż. W. Sienkiewicz	PODPIS: <i>[Signature]</i> Data: marzec 2003r..

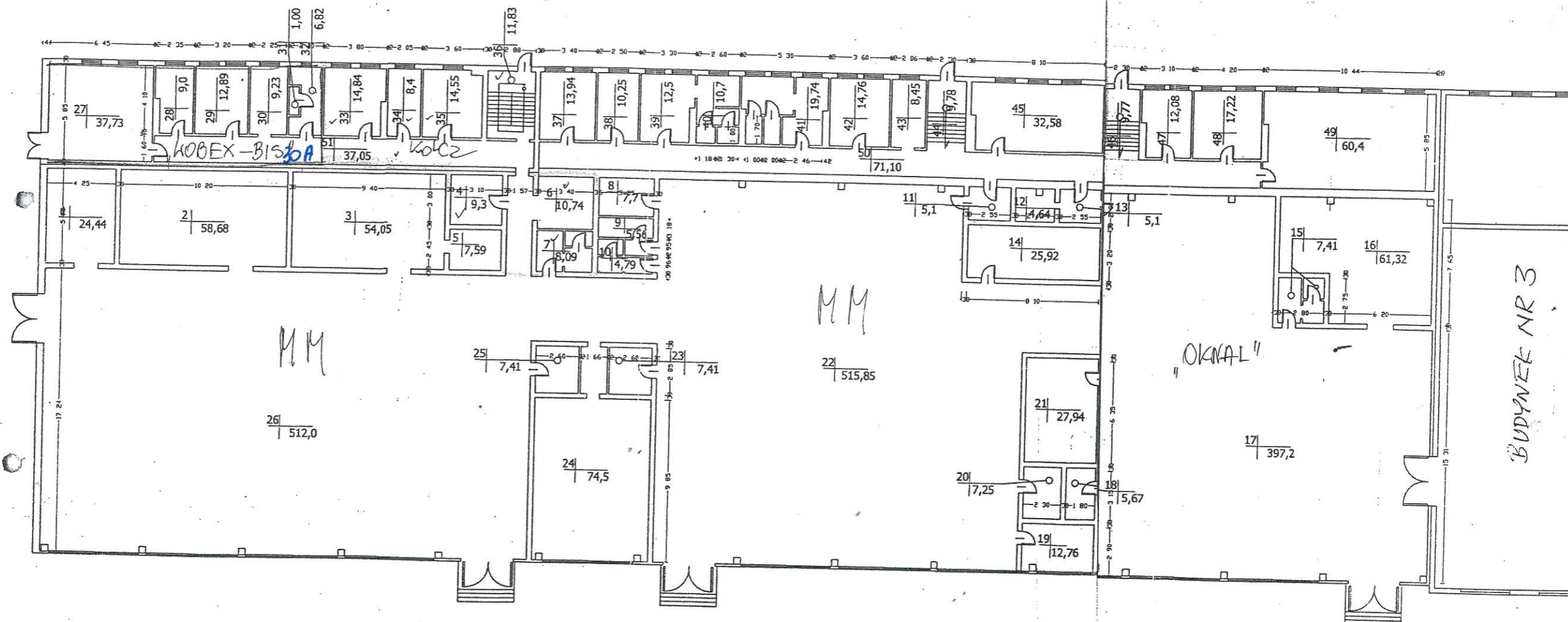

HALA NR 2

BUDYNEK NR 3

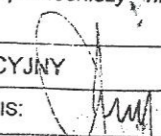
Firma: BIURO OBSŁUGI NIERUCHOMOŚCI inż. Waldemar Sienkiewicz 10-255 Człystyn, ul. Wiejska Polskiego 10/12, tel/fax (0-89) 543-80-47, tel kom. 0-601-617-221	
OBIEKT: Budynek przemysłowy „Hala produkcyjna oraz budynek pomocniczy” nr2” Miasto Lwów, ul. Wiejska 4.	Skala: 1:200
TEMAT: SZKIC INWENTARYZACYJNY	RZUT PRZYZIEMIA
AUTOR: inż. W. Sienkiewicz	PODPIS:  Data: marzec 2003r..

OPERAT INWENTARYZACYJNY BUDYNKÓW PRZEMYSŁOWYCH

„Hala produkcyjna oraz budynek pomocniczy” – numer inwentaryzacyjny 3

POŁOŻENIE NIERUCHOMOŚCI

ŁAWA, ulica Wiejska 4.

WŁAŚCICIEL NIERUCHOMOŚCI

Gmina Ława.

RODZAJ OPRACOWANIA

Szkic inwentaryzacyjny budynku
użytkowego w celu ustalenia
wielkości powierzchni użytkowej.

AUTOR OPRACOWANIA

inż. Waldemar Sienkiewicz
Zam. ul. Wojska Polskiego 10/12
10-255 Olsztyn
upr. bud. nr 49/78/OL

10-255 Olsztyn, ul. Wojska Polskiego 10/12, tel. 534-80-47

Olsztyn, marzec 2003r.

Nr pomieszczenia	Powierzchnia [m ²]	Nr pomieszczenia	Powierzchnia [m ²]
Hala		Pomocniczy	
1	1273,46	2	95,32
34	260,02	3	31,12
35	554,25	4	10,05
36	17,31	5	15,77
37	11,96	6	7,15
38	8,81	7	2,7
Suma	2125,81	8	6,74
		9	4,73
		10	6,45
		11	90,68
		12	43,12
		13	12,6
		14	27,21
		15	16,8
		16	16,1
		17	16,1
		18	20,06
		19	20,06
		20	21,19
		21	13,68
		22	14,02
		23	21,19
		24	13,68
		25	8,86
		26	18,48
		27	13,69
		28	14,5
		29	4,8
		30	4,72
		31	5,00
		32	71,62
		33	21,99
		Suma	690,18

2815,99

Olsztyn, marzec 2003 r.

Waldemar Sienkiewicz
 Olsztyn, ul. Wojska Polskiego 10/12, tel. (089) 534-80-47

Opracował:

BUDYNEK NR 2

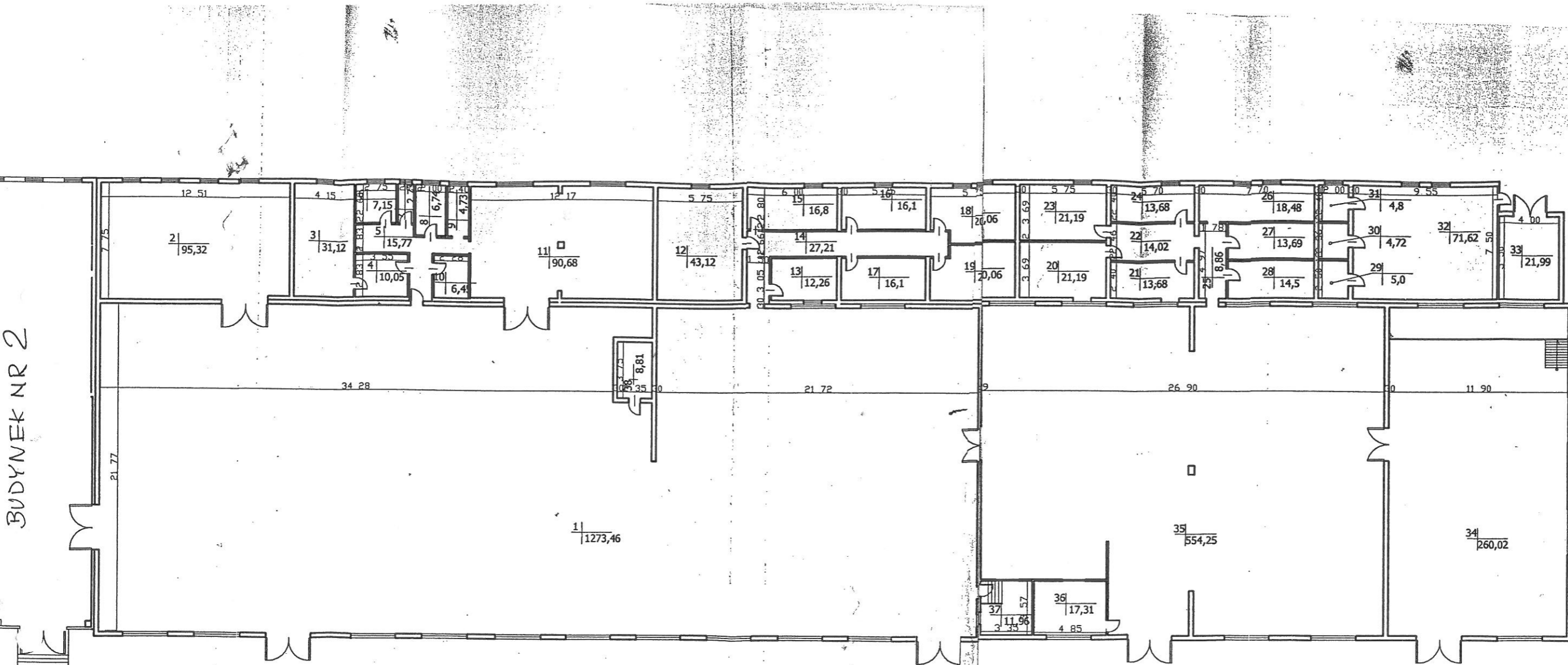

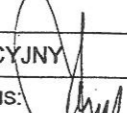
Firma: BIURO OBSŁUGI NIERUCHOMOŚCI inż. Waldemar Sienkiewicz 10-255 Olsztyn, ul. Wojska Polskiego 10/12, tel/fax (0-89) 543-80-47, tel kom. 0-601-617-221	
OBIEKT: Budynek przemysłowy „Hala produkcyjna oraz budynek pomocniczy” nr.3 Miasto ława, ul. Wiejska 4.	Skala: 1:200
TEMAT: SZKIC INWENTARYZACYJNY	RZUT PRZYZIEMIA
AUTOR: inż. W. Sienkiewicz	PODPIS: 
Data: marzec 2003r..	

OPERAT INWENTARYZACYJNY BUDYNKU PRZEMYSŁOWEGO

„Hala Traku” – numer inwentaryzacyjny 4

POŁOŻENIE NIERUCHOMOŚCI	ŁAWA, ulica Wiejska 4.
WŁAŚCICIEL NIERUCHOMOŚCI	Gmina Ława.
RODZAJ OPRACOWANIA	Szkic inwentaryzacyjny budynku użytkowego w celu ustalenia wielkości powierzchni użytkowej.
AUTOR OPRACOWANIA	inż. Waldemar Sienkiewicz Zam. ul. Wojska Polskiego 10/12 10-255 Olsztyn upr. bud. nr 49/78/OL

Olsztyn, marzec 2003r.

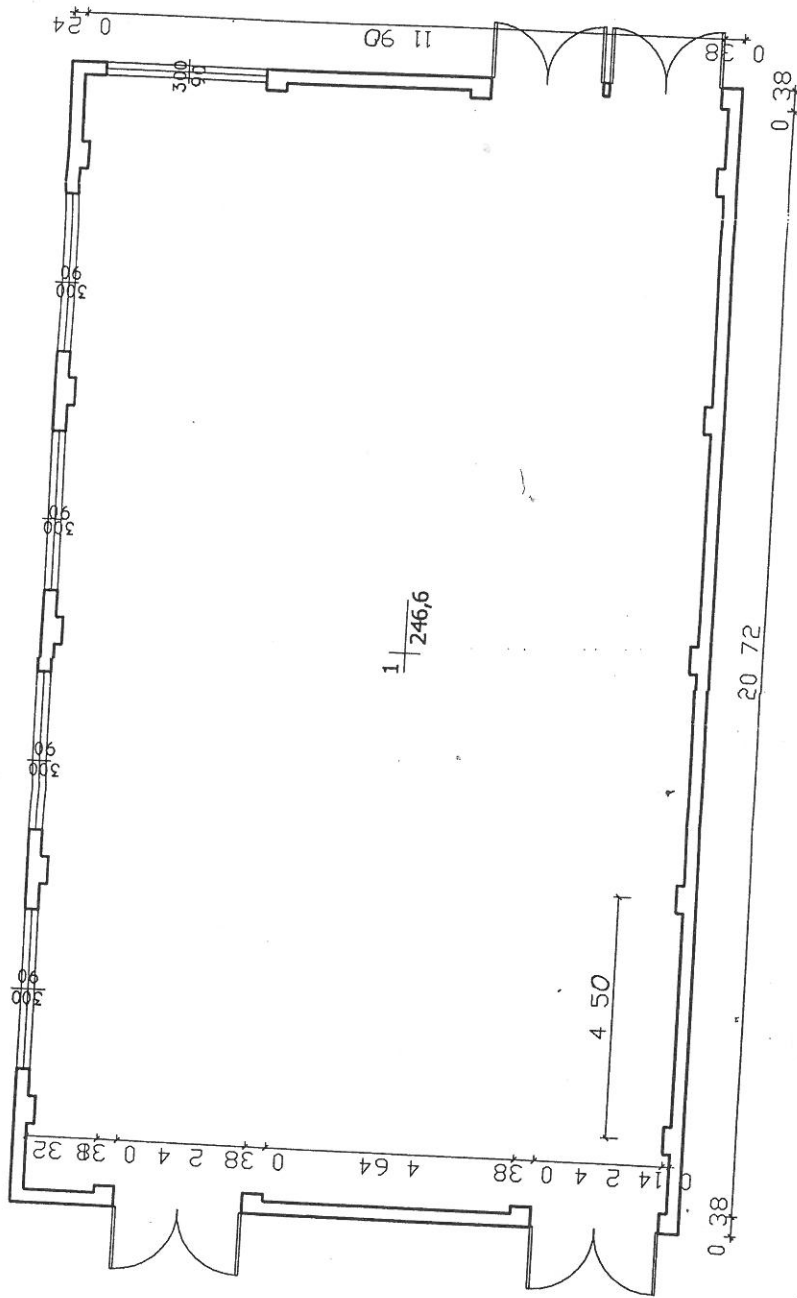

Firma: BIURO OBSŁUGI NIERUCHOMOŚCI inż. Waldemar Sienkiewicz 10-255 Olsztyn, ul. Wojska Polskiego 10/12, tel/fax (0-89) 543-80-47, tel. kom. 0-601-617-221	
OBIEKT: Budynek przemysłowy – „Hala Traku” Miasto Iława, ul. Wiejska 4.	
Skala: 1:100	RZUT PRZYZIEMIA
TEMAT: SZKIC INWENTARYZACYJNY AUTOR: inż. W. Sienkiewicz	PODPIS: <i>W. Sienkiewicz</i> Data: marzec 2003r.

OPERAT INWENTARYZACYJNY BUDYNKU PRZEMYSŁOWEGO

Produkcyjny – numer inwentaryzacyjny 5

POŁOŻENIE NIERUCHOMOŚCI	ŁAWA, ulica Wiejska 4.
WŁAŚCICIEL NIERUCHOMOŚCI	Gmina Ława.
RODZAJ OPRACOWANIA	Szkic inwentaryzacyjny budynku użytkowego w celu ustalenia wielkości powierzchni użytkowej.
AUTÓR OPRACOWANIA	inż. Waldemar Sienkiewicz Zam. ul. Wojska Polskiego 10/12 10-255 Olsztyn upr. bud. nr 49/78/OL

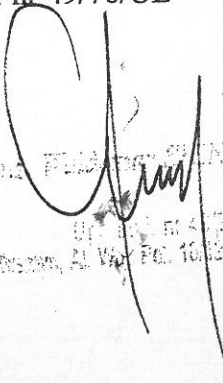

BIURO OBSŁUGI NIERUCHOMOŚCI
inż. Waldemar Sienkiewicz
ul. Wojska Polskiego 10/12
10-255 Olsztyn, tel. (089) 534-80-47

Olsztyn, marzec 2003r.

Nr pomieszczenia	Powierzchnia	Nr pomieszczenia	Powierzchnia	Nr pomieszczenia	Powierzchnia
Przyziemie		Piętro I		Piętro II	
1	7,46	101	45,53	201	45,53
2	1,34	102	1,34	202	1,34
3	1,34	103	1,34	203	1,34
4	1,34	104	1,34	204	1,34
5	12,31	105	12,31	205	12,31
6	78,99	106	20,62	206	10,4
7	31,58	107	25,11	207	6,25
8	3,18	108	373,50	208	86,45
9	20,58	109	24,18	209	239,69
10	24,93	110	8,35	210	8,35
11	328,00	111	387,85	211	5,15
12	8,35	112	8,35	212	20,8
13	387,39	113	43,10	213	9,45
14	8,35	114	674,74	214	25,11
15	6,41	115	44,27	215	25,11
16	48,17	116	107,01	216	12,57
17	666,30	117	8,38	217	258,6
18	12,90	118	43,10	218	110,9
19	152,04	119	47,10	219	11,71
20	8,38	120	8,90	220	43,1
21	43,10	121	9,01	221	8,35
22	13,48	122	9,38	222	8,91
23	94,25	123	25,43	223	665,03
Suma	1960,17	Suma	1930,24	224	128,47
				225	8,38
				226	4,71
				227	13,92
				228	43,1
				Suma	1816,37

5706,48 m²

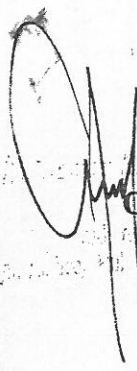
Olsztyn, marzec 2003 r.

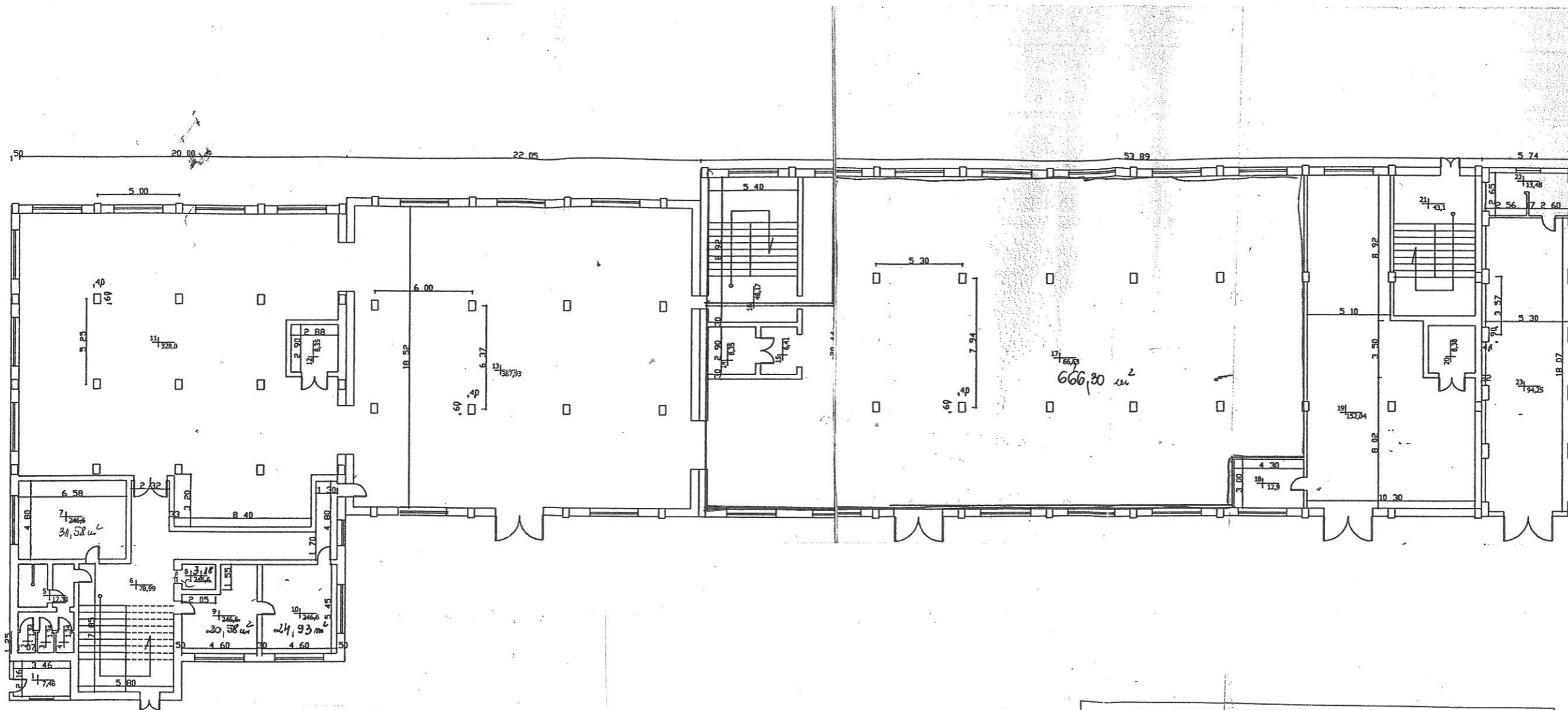

Opracował:
 ...
 ...

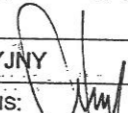

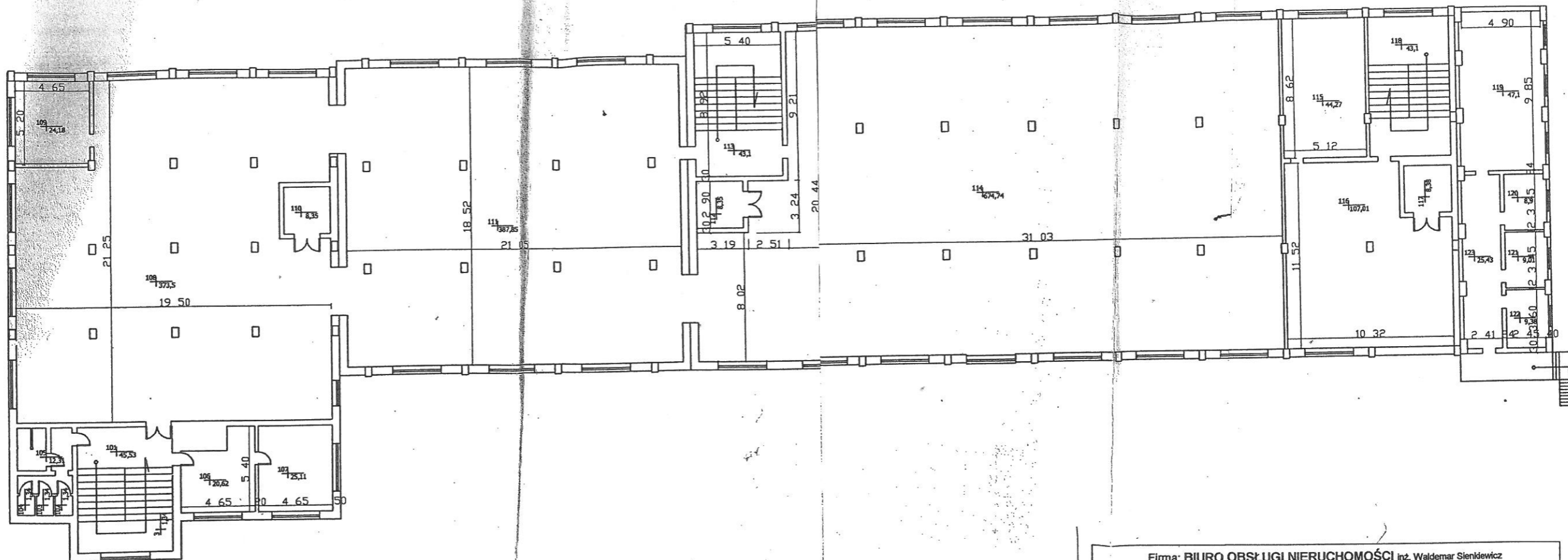
Firma: BIURO OBSŁUGI NIERUCHOMOŚCI inż. Waldemar Sienkiewicz 10-255 Olsztyn, ul. Wojska Polskiego 10/12, tel/fax (0-89) 543-80-47, tel kom. 0-601-617-221		
OBIEKT: Budynek przemysłowy – „Produkcyjny” nr 5 Miasto Iława, ul. Wiejska 4.		Skala: 1:200
TEMAT: SZKIC INWENTARYZACYJNY		RZUT PRZYZIEMIA
AUTOR: inż. W. Sienkiewicz	PODPIS: 	Data: marzec 2003r..

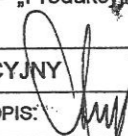

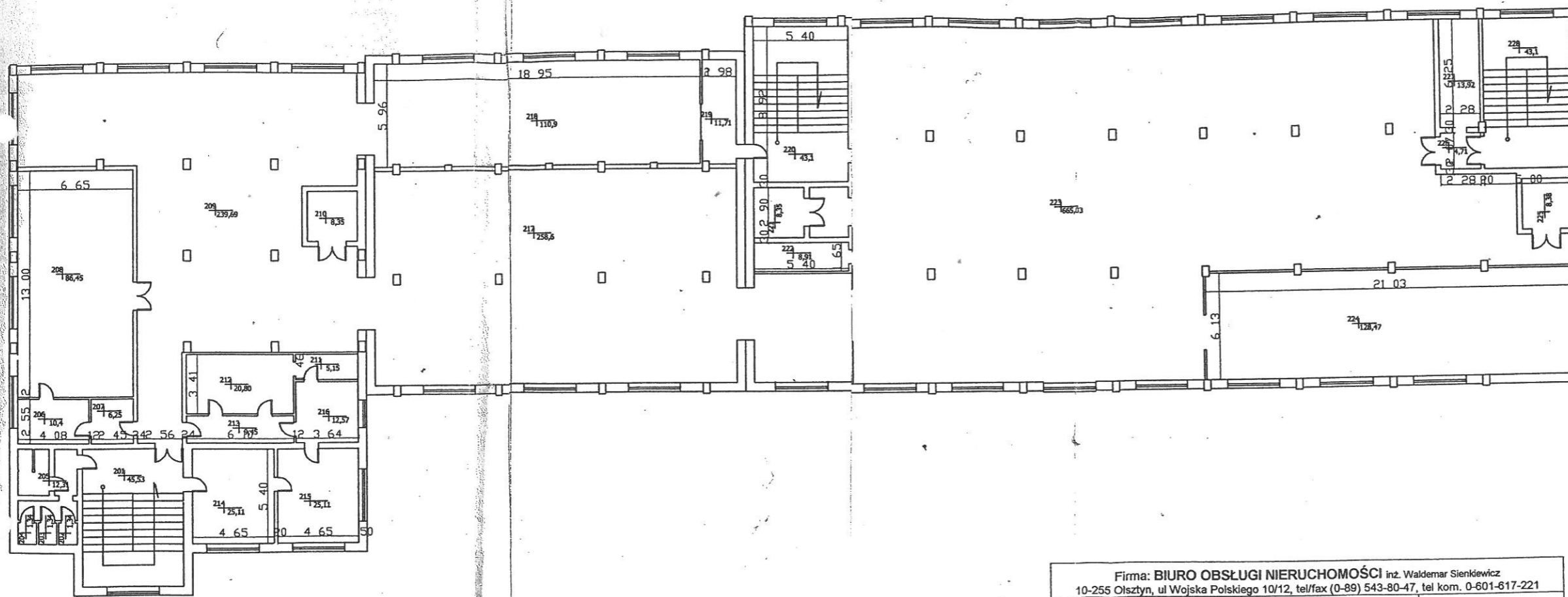
Firma: BIURO OBSŁUGI NIERUCHOMOŚCI inż. Waldemar Sienkiewicz 10-255 Olsztyn, ul. Wojska Polskiego 10/12, tel/fax (0-89) 543-80-47, tel kom. 0-601-617-221		
OBIEKT: Budynek przemysłowy – „Produkcyjny” nr 5 Miasto Iława, ul. Wiejska 4.		Skala: 1:200
TEMAT: SZKIC INWENTARYZACYJNY		RZUT PIĘTRA I
AUTOR: inż. W. Sienkiewicz	PODPIS: 	Data: marzec 2003r..

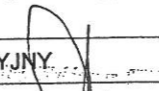

Firma: BIURO OBSŁUGI NIERUCHOMOŚCI inż. Waldemar Sienkiewicz 10-255 Olsztyn, ul. Wojska Polskiego 10/12, tel/fax (0-89) 543-80-47, tel kom. 0-601-617-221		
OBIEKT: Budynek przemysłowy – „Produkcyjny” nr 5 Miasto Iława, ul. Wiejska 4.		Skala: 1:200
TEMAT: SZKIC INWENTARYZACYJNY		RZUT PIĘTRA II
AUTOR: inż. W. Sienkiewicz	PODPIS: 	Data: marzec 2003r..

Chyba, że jest to: 10-255 Olsztyn, ul. Wojska Polskiego 10/12