

RUSIŁO POWIATOWE
w Białym
ul. 200 Maja ul. gen. W. Andersa 2a
tel. (513) 649 07 08 fax (513) 649 06 00

RZECZOZNAWCA DO SPRAW ZABEZPIECZEŃ
PRZECIWOPOŻAROWYCH
brg. w st. spocz. Andrzej Ślusarek Nr upr. 331/96
BYDGOSZCZ, dn. 9.09.2004 r. 16/04
Zgodność projektu z wymaganiami ochrony
przeciwpożarowej, stwierdzam
bez uwag *[Signature]*

| UZGODNIENIA BRANŻOWE | | | |
|----------------------|------------------------|--------------------|--|
| branża | nazwisko | podpis | |
| konstr. | inż. K. Kaczmarek | <i>[Signature]</i> | |
| wod.-kan. | inż. M. Stefanowski | <i>[Signature]</i> | |
| c.o. i went. | mgr inż. A. Jaiłowicka | <i>[Signature]</i> | |
| elektr. | mgr inż. D. Chybicki | <i>[Signature]</i> | |

Zaopiniowano pod względem zgodności
z przepisami bezpieczeństwa i higieny pracy
oraz wymaganiami ergonomii:
1) bez zastrzeżeń
2) z zastrzeżeniami wymienionymi w załączonej
opinii
Lp. opinii 57/04 mgr inż. A.J. Orlikowski
Data 08.09.04
1.1, 1.2, 1.3
zam. Bydgoszcz, ul. Jodłowa 3/1
tel. 372-18-64
PODPIS

DANE TECHNICZNE :

Powierzchnia zabudowy 633,90 m²
Powierzchnia użytkowa 547,80 m²
Kubatura 2486,0 m³

OS B

A

| BIURO PROJEKTÓW BUDOWNICTWA KOMUNALNEGO W BYDGOSZCZY | | | |
|---|----------------|---|-------------|
| Objekt: | arch. | P.B. | Bd. 4048 |
| NOWY CMENTARZ KOMUNALNY w IŁAWIE | Branża | Stadium | Nr zlecenia |
| DOM PRZEDPOGRZEBOWY | Autor projektu | mgr inż. arch. E. Jankowski | |
| Przedmiot opracowania | Sprawdził | mgr inż. arch. T. Gralik u.b. 250/67 | |
| RZUT PARTERU | Data | 07. 2004r. | 1:100 |
| | | | Skala |
| | | | Nr rysunku |

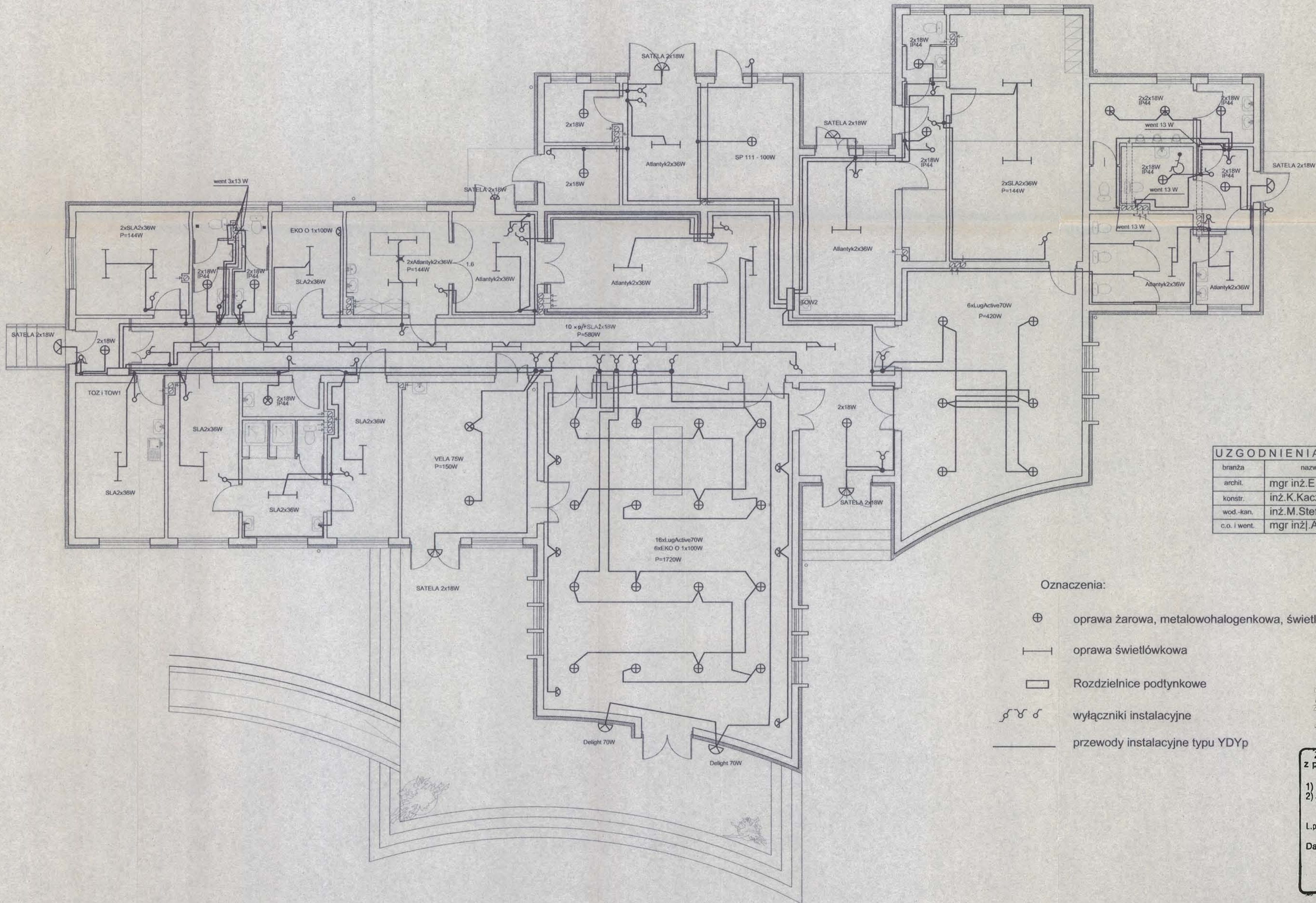

STAROSTWO POWIATOWE
w Iławie
14-200 Iława, ul. gen. Wł. Andersa 2a
tel. (089) 649 07 00, fax (089) 649 66 00

| UZGODNIENIA BRANŻOWE | | |
|----------------------|-----------------------|--------------------|
| branża | nazwisko | podpis |
| archit. | mgr inż. E. Jankowski | <i>[Signature]</i> |
| konstr. | inż. K. Kaczmarek | <i>[Signature]</i> |
| wod.-kan. | inż. M. Stefanowski | <i>[Signature]</i> |
| c.o. i went. | mgr inż. A. Jałowicka | <i>[Signature]</i> |

Oznaczenia:

- ⊕ oprawa żarowa, metalohalogenkowa, świetłówkowa (kompakt)
- |— oprawa świetłówkowa
- Rozdzielnice podtynkowe
- ⚡ wyłączniki instalacyjne
- przewody instalacyjne typu YDyp

RZECZOZNAWCA DO SPRAW ZABEZPIECZEŃ PRZECIWPOŻAROWYCH
brg. w st. spocz. Andrzej Ślusarek, Nr upr. 331/96
BYDGOSZCZ, dn. 08.09.04
Zgodność projektu z wymaganiami ochrony przeciwpożarowej stwierdzam bez uwag
[Signature]

Zaopiniowano pod względem zgodności z przepisami bezpieczeństwa i higieny pracy oraz wymaganiami ergonomii:
1) bez zastrzeżeń
2) z zastrzeżeniami wymienionymi w załączonej opinii
L.p. opinii 54/04
Data 08.09.04
mgr inż. A.J. Crikowski
rzeczoznawca do spraw bezpieczeństwa i higieny pracy
nr upr. GP 224/96 w grupach 1.1, 1.2, 1.3
zam. Bydgoszcz, ul. Jodłowa 3/1
tel. 372-18-54
[Signature]

| BIURO PROJEKTÓW BUDOWNICTWA KOMUNALNEGO W BYDGOSZCZY | | | |
|--|----------------|---|-------------|
| Obiekt: | elektr. | PB. i PW. | Bd. 4048 |
| NOWY CMENTARZ KOMUNALNY w IŁAWIE DOM PRZEDPOGRZEBOWY | Branża | Stadium | Nr zlecenia |
| | Autor projektu | inż. K. Zakrzewski KUP/61/POOE/03 w spec. instal. w zakresie sieci instal. i urządzeń elektr. energiot. | |
| Przedmiot opracowania: | Sprawdził | inż. D. Chybicki GP-KZ-7342/33/94 w spec. instal.-inż. elektr. w zakresie sieci i instalacji | |
| Instalacje oświetleniowe | 07. 2004r. | 1:100 | 1 |
| | Data | Skala | Nr rysunku |

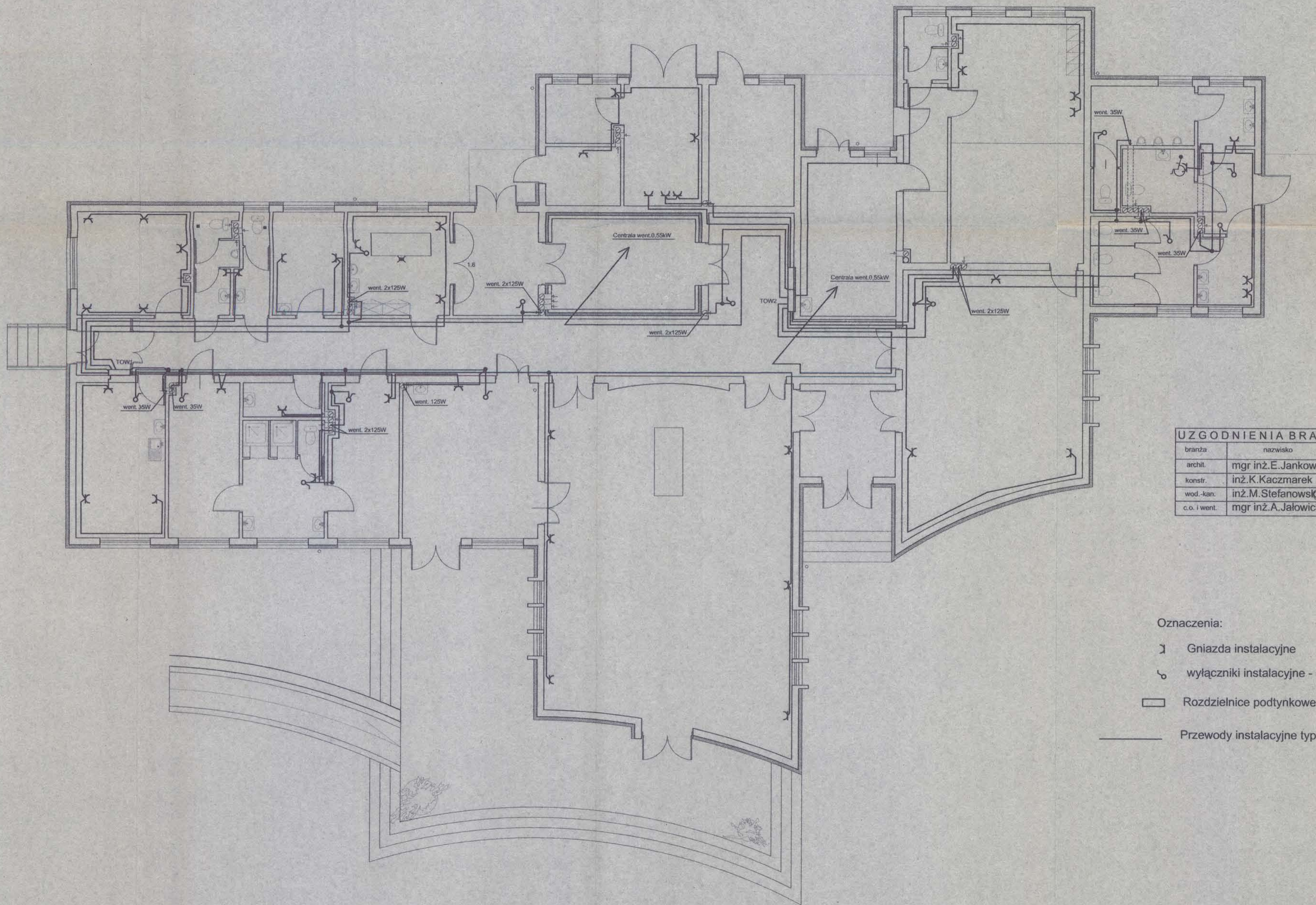

STAROSTWO POWIATOWE
w Iławie 127
14-200 Iława, ul. gen. Wł. Andersa 2a
tel. (089) 649 07 00, fax (089) 649 66 00

| UZGODNIENIA BRANŻOWE | | |
|----------------------|-----------------------|--------------------|
| branża | nazwisko | podpis |
| archit. | mgr inż. E. Jankowski | <i>[Signature]</i> |
| konstr. | inż. K. Kaczmarek | <i>[Signature]</i> |
| wod.-kan. | inż. M. Stefanowski | <i>[Signature]</i> |
| c.o. i went. | mgr inż. A. Jałowicka | <i>[Signature]</i> |

- Oznaczenia:
- ⌋ Gniazda instalacyjne
 - ⌋ wyłączniki instalacyjne - ster. wentylacją
 - Rozdzielnice podtynkowe
 - Przewody instalacyjne typu YDYp

| BIURO PROJEKTÓW BUDOWNICTWA KOMUNALNEGO W BYDGOSZCZY | | | |
|---|----------------|---|-------------|
| Obiekt : | elektr. | PB. i PW. | Bd. 4048 |
| NOWY CMENTARZ KOMUNALNY W IŁAWIE DOM PRZEDPOGRZEBOWY | Branża | Stadium | Nr zlecenia |
| | Autor projektu | inż. K. Zakrzewski KUP/61/POCE/03 w spec. instal. w zakresie sieć instal. i urządzeń elektr. energet. | |
| Przedmiot opracowania : | Sprawdził | inż. D. Chybicki GP-KZ-7342/33/94 w spec. instal. - inż. elektr. w zakresie sieć i instalacji | |
| Instalacja gniazd | 07. 2004r. | 1:100 | 2 |
| | Data | Skala | Nr rysunku |

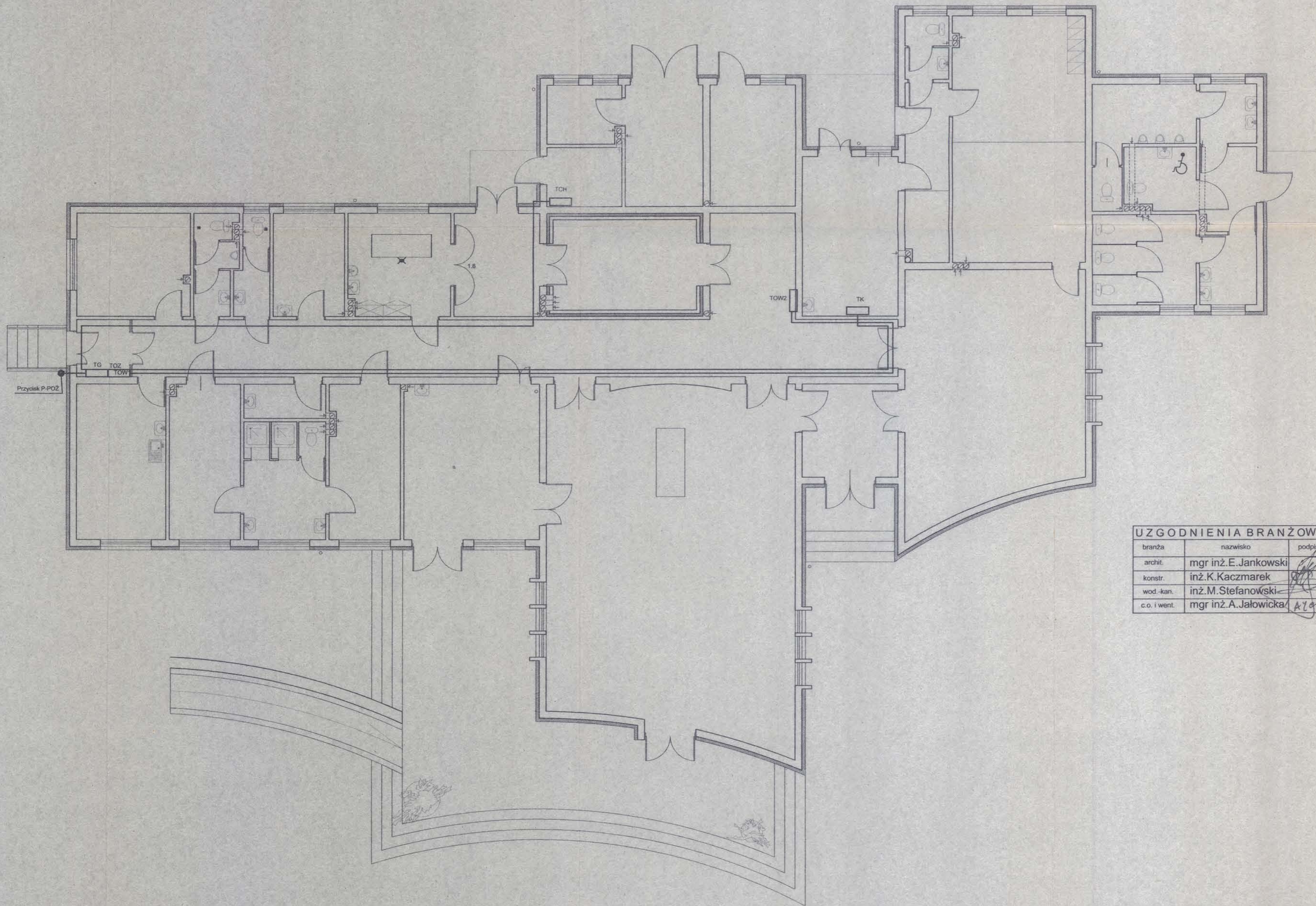

129

STAROSTWO POWIATOWE
w Iławie
14-200 Iława, ul. gen. Wł. Andersa 2a
tel. (089) 649 07 00, fax (089) 649 66 00

| UZGODNIENIA BRANŻOWE | | |
|----------------------|-----------------------|--------------------|
| branża | nazwisko | podpis |
| archit. | mgr inż. E. Jankowski | <i>[Signature]</i> |
| konstr. | inż. K. Kaczmarek | <i>[Signature]</i> |
| wod.-kan. | inż. M. Stefanowski | <i>[Signature]</i> |
| c.o. i went. | mgr inż. A. Jałowicka | <i>[Signature]</i> |

| BIURO PROJEKTÓW BUDOWNICTWA KOMUNALNEGO W BYDGOSZCZY | | | |
|---|----------------|---|--------------------|
| Obiekt: | elektr. | PB. i PW. | Bd. 4048 |
| NOWY CMENTARZ KOMUNALNY w IŁAWIE DOM PRZEDPOGRZEBOWY | Branża | Stadium | Nr zlecenia |
| Przedmiot opracowania : | Autor projektu | inż. K. Zakrzewski KUP/61/POOE/03 w spec. instal. w zakresie sieci instal. i urządzeń elektr. energet. | <i>[Signature]</i> |
| Instalacja wiz. | Sprawdził | inż. D. Chybicki GP-KZ-7342/33/94 w spec. instal.-inż. elektr. w zakresie sieci i instalacji | <i>[Signature]</i> |
| | 07. 2004r. | 1:100 | 4 |
| | Data | Skala | Nr rysunku |

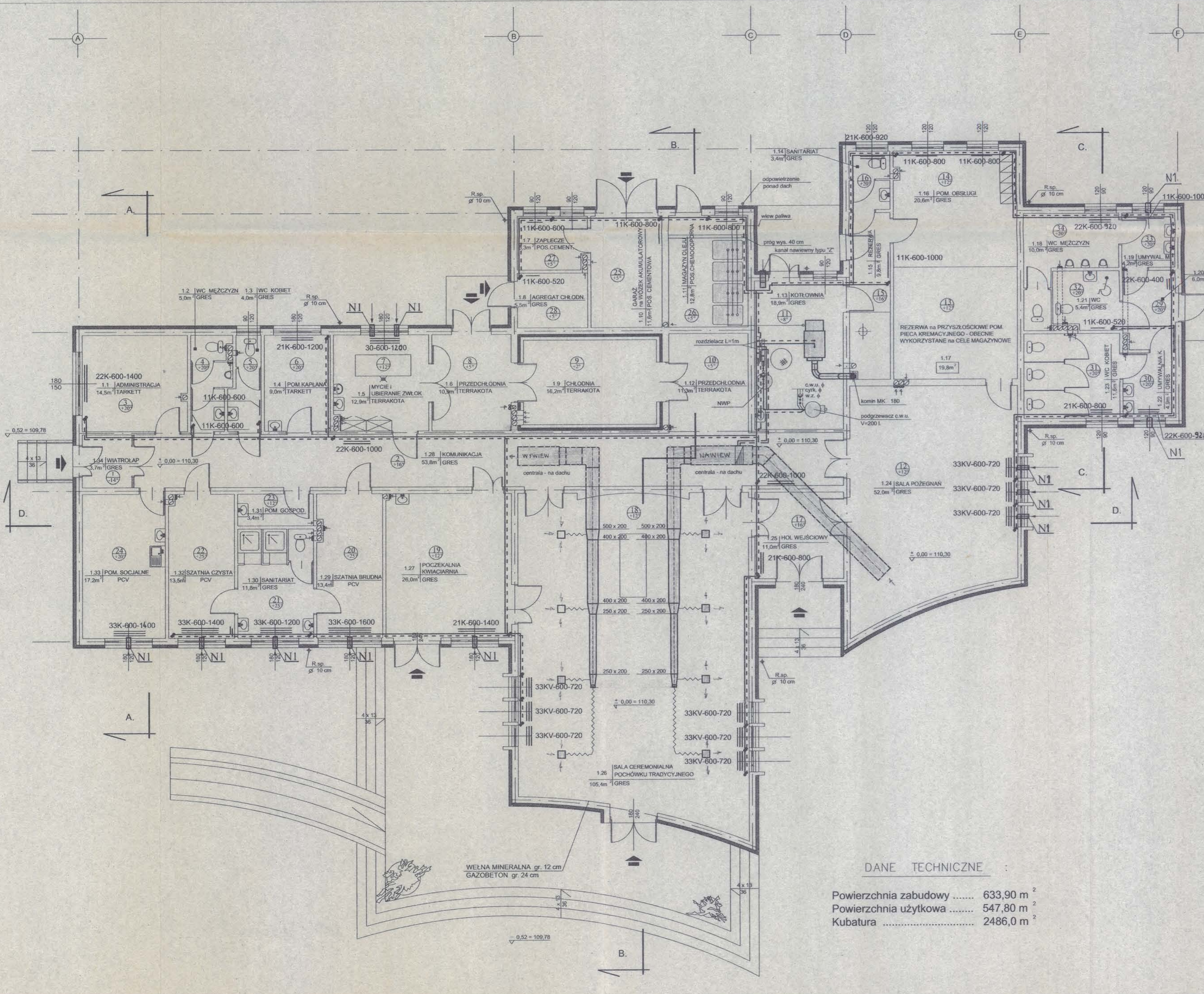

131
STAROSTWO POWIATOWE
 w Iławie
 14-200 Iława, ul. gen. Wł. Andersa 2a
 tel. (089) 649 07 00, fax (089) 649 66 00

Zaopiniowano pod względem zgodności z przepisami bezpieczeństwa i higieny pracy oraz wymaganiami ergonomii:
 1) bez zastrzeżeń
 2) z zastrzeżeniami wymienionymi w załączonej opinii
 L.p. opinii 5/0x mgr inż. A.J. Orlikowski
 rzeszotawca do spraw bezpieczeństwa i higieny pracy nr upr. GIP 224/98 w grupacji 1.1, 1.2, 1.3
 zm. Bydgoszcz, ul. Jordłowa 3/1 tel. 372-18-64
 Data 08.09.04
 PODPIS

| UZGODNIENIA BRANŻOWE | | |
|----------------------|------------------------|--------------------|
| branża | nazwisko | podpis |
| arch. | mgr inż. E. Jankowski | <i>[Signature]</i> |
| konstr. | inż. K. Kaczmarek | <i>[Signature]</i> |
| wod.-kan. | inż. M. Stefanowski | <i>[Signature]</i> |
| elektr. | mgr inż. K. Zakrzewski | <i>[Signature]</i> |

DANE TECHNICZNE :
 Powierzchnia zabudowy 633,90 m²
 Powierzchnia użytkowa 547,80 m²
 Kubatura 2486,0 m³

| BIURO PROJEKTÓW BUDOWNICTWA KOMUNALNEGO W BYDGOSZCZY | | | |
|--|---|---|---|
| Objekt : NOWY CMENTARZ KOM. W IŁAWIE DOM PRZEDPOGRZEBOWY | ciepłota Branża Autor projektu Opracowała Sprawdził 07. 2004r. Data | PB. Stadium mgr inż. A. Jalowicka M. Żolnierowicz inż. L. Dziągiewski 1:100 Skala | Bd. 4048 Nr zlecenia <i>[Signature]</i> <i>[Signature]</i> Nr rysunku |
| Przedmiot opracowania : RZUT PARTERU C.O., WENT. | | | |

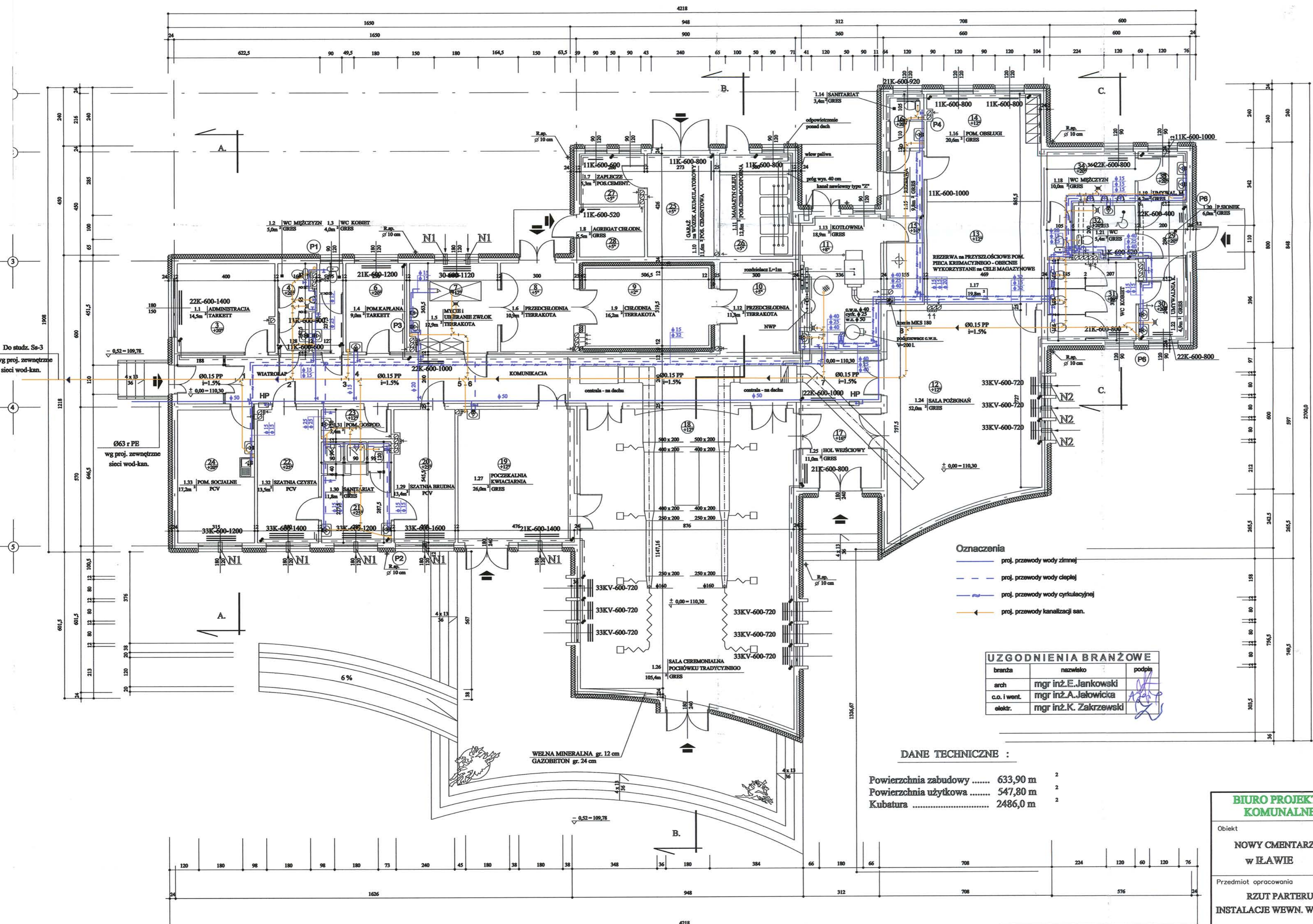
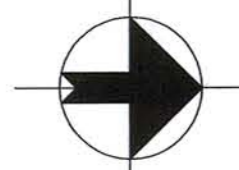

STAROSTWO POWIATOWE
w Rawie
14-200 03, ul. gen. Wł. Andersa 2a
tel. (089) 649 07 00, fax (089) 649 66 00

- Oznaczenia**
- proj. przewody wody zimnej
 - proj. przewody wody ciepłej
 - proj. przewody wody cyrkulacyjnej
 - proj. przewody kanalizacji san.

| UZGODNIENIA BRANŻOWE | | |
|----------------------|------------------------|--------------------|
| branża | nazwisko | podpis |
| arch | mgr inż. E. Jankowski | <i>[Signature]</i> |
| c.o. i went. | mgr inż. A. Jankowska | <i>[Signature]</i> |
| elektr. | mgr inż. K. Zakrzewski | <i>[Signature]</i> |

DANE TECHNICZNE :

Powierzchnia zabudowy 633,90 m²

Powierzchnia użytkowa 547,80 m²

Kubatura 2486,0 m³

Zaopiniowano pod względem zgodności z przepisami bezpieczeństwa i higieny pracy oraz wymaganiami ergonomii:

1) bez zastrzeżeń

2) z zastrzeżeniami wymienionymi w załączonej opinii

L.p. opinii 54/104

Data 08.09.04

mgr inż. A.J. Orlikowski
rzeczoznawca do spraw bezpieczeństwa i higieny pracy
nr upr. G/1224/98 w grupach 1.1, 1.2, 1.3
zam. Bydgoszcz, ul. Jagłowa 3/1
tel. 372-18-64

.....
PÓDPIS

| BIURO PROJEKTÓW BUDOWNICTWA KOMUNALNEGO W BYDGOSZCZY | | | |
|--|---|---------------------|------------------|
| Objekt | sanitarna | PB/PW | Bd 4048 |
| NOWY CMENTARZ w ILAWIE | Branża | Stadium | Nr złączenia |
| | Autor projektu | inż. M. Stefanowski | |
| Przedmiot opracowania | Opracował | inż. J. Brzeński | |
| | RZUT PARTERU INSTALACJE WEWN. WOD-KAN. | Sprawdził | inż. J. Brzeński |
| 07.2004 r. | 1:100 | | |
| Data | Skala | | Nr rysunku |