

Opis konstrukcji budynku gospodarczego.

1. Długość 14,00 m
2. Szerokość 5,00 m
3. Wysokość ok. 6 m
4. Budynek jednoraktowy
5. Grubość ścian nośnych zewnętrznych 25 cm (1 c)
6. Ściany z cegły
7. Ściany wewnętrzna ceglana gr. 12 cm do wysokości 2,80 m
8. Konstrukcja dachu wraz ze stropem drewniana

STAROSTWO POWIATOWE
W IŁAWIE
4-200 Iława, ul. Gen. Wł. Andersa 2a
tel. 089 649 07 00 fax 089 649 66 00

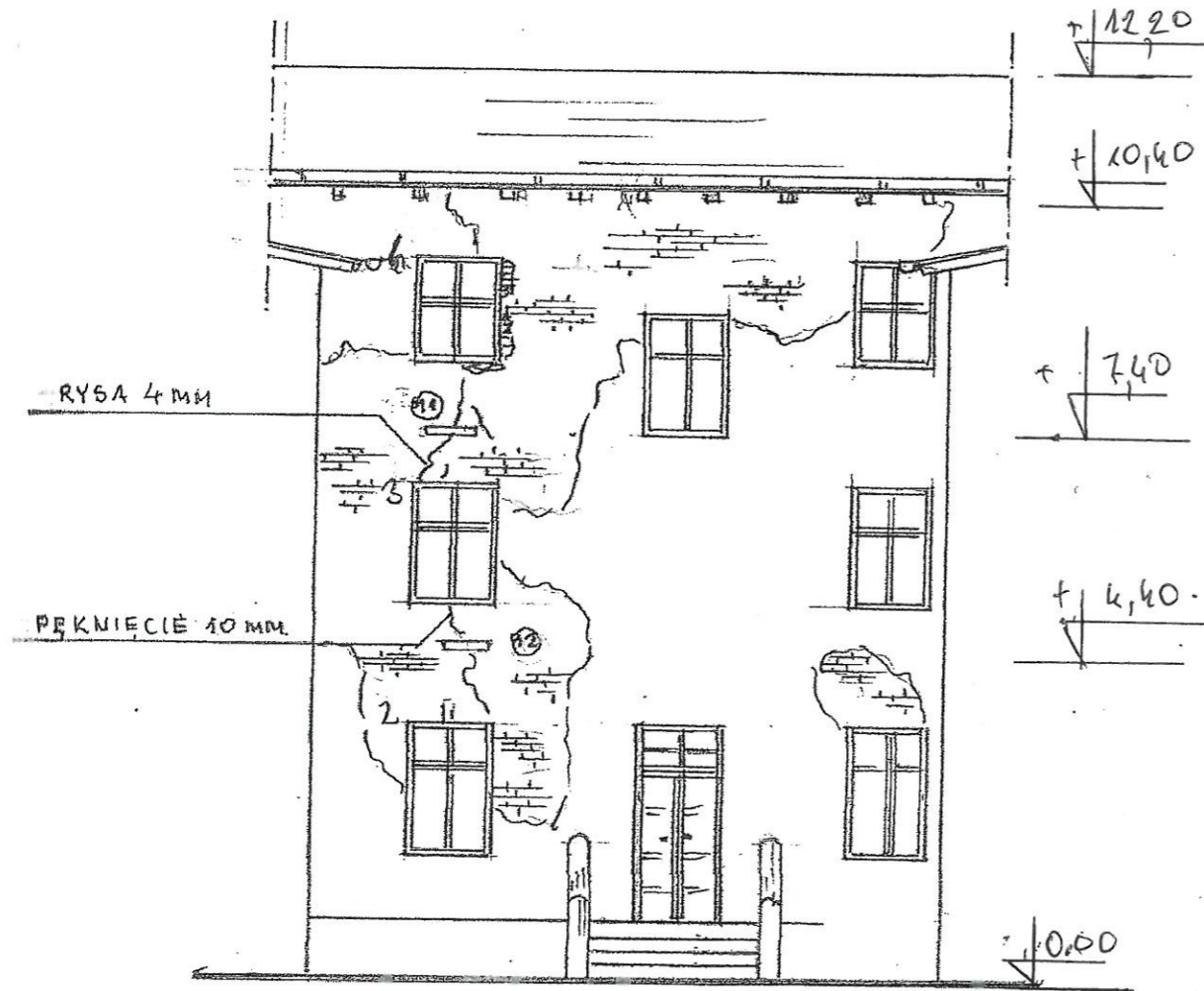

ELEWACJA WSCHODNIA BUD. GŁÓWNEGO
CZĘŚĆ "A"

ZA ZGODNOŚĆ Z ORYGINAŁEM

inż. Wiesław Kuczmański

TREŚĆ EKSPERTYZA TECHNICZNA	OBIEKT: BUDYNEK MIESZKALNY ADRES: IŁAWA UL. 1-GO MAJA NR 9	NR. ZLECENIA UMOWA O DZIEŁO Z 20.06.2008	NR. RYS. 4
FUNKCJA	IMIĘ I NAZWISKO - UPRAWNIENIA		
PROJEKTANT	inż. JANUSZ PALMOWSKI - 06 ust. 1 i 2 pkt. 1 i 2 nr. 6/67		
	inż. WOJCIECH KUSAJDA art. 362 nr. 4897/61		
TYTUŁ RYS.	ELEWACJA WSCHODNIA BUD. GŁÓWNEGO	SKALA	1:100

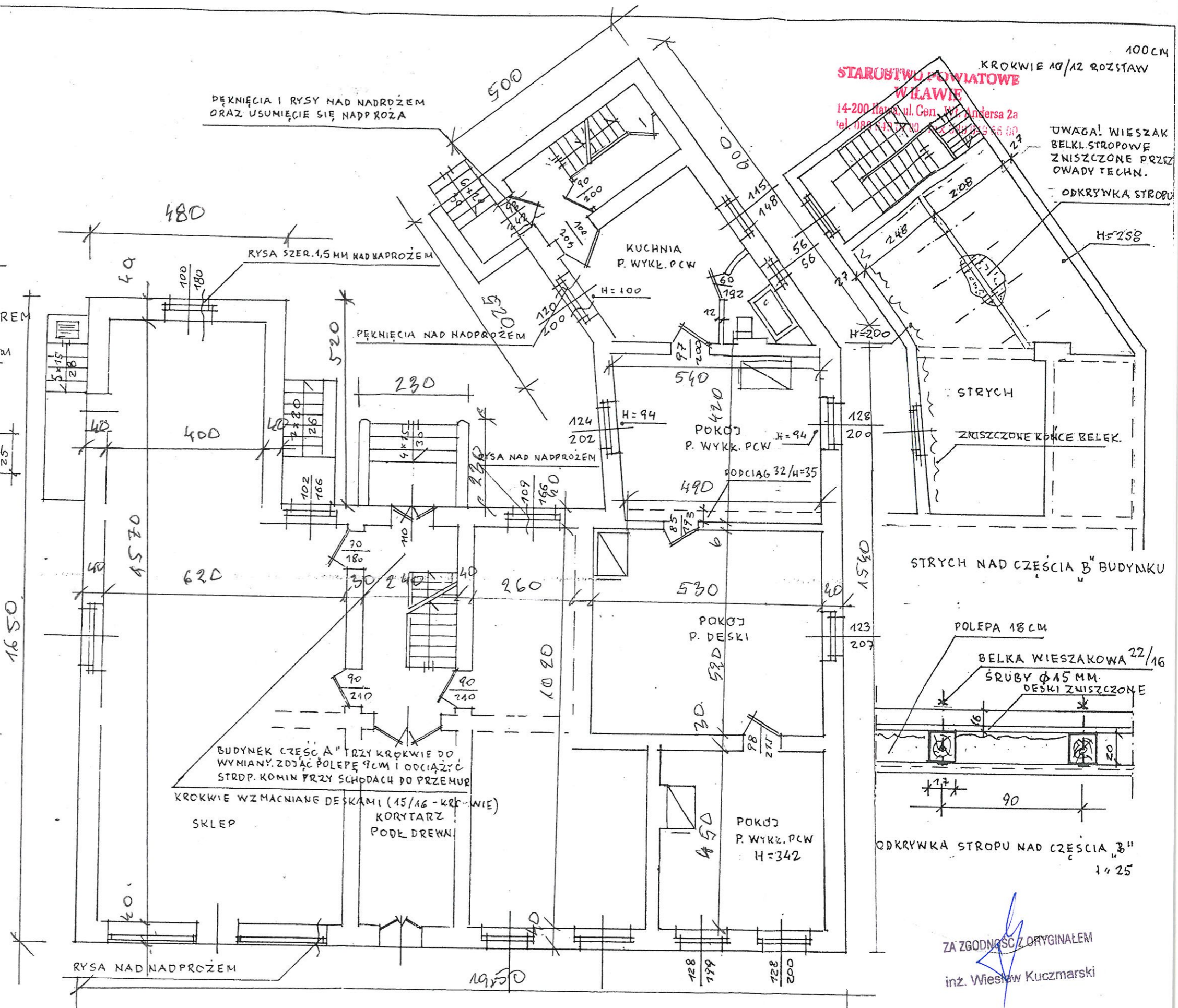
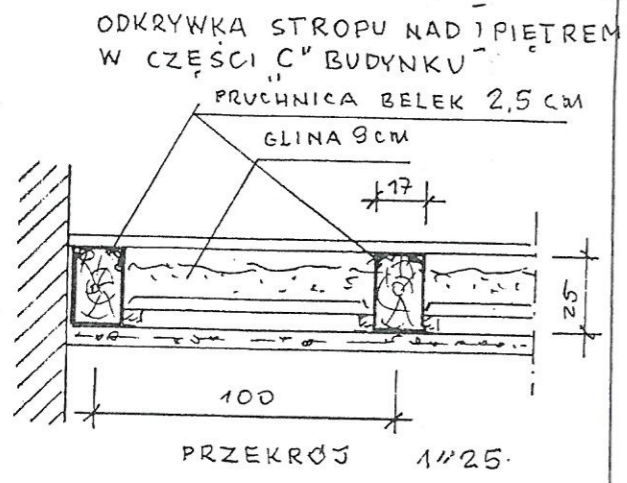
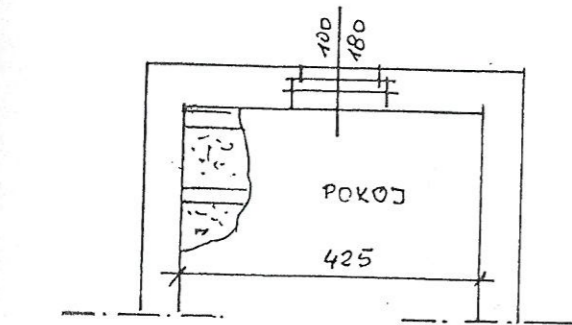

RZUT PARTERU

TRZEŚĆ EKSPERTYZA TECHNICZA	OBIEKT: BUDYNEK MIESZKALNY ADRES: ILAWA UL. 1-GO MAJA NR 9	NR. ZLECENIA UMOWA O DZIEŁO Z 20.06.2009	NR. RYS. 3.
FUNKCJA	IMIĘ I NAZWISKO - UPRAWNIENIA		
PROJEKTANT	INŻ. JANUSZ PALMOWSKI - & 6 ust. 1 l2 nr. 6/67 INŻ. WOJCIECH KUSAJDA - art.362 nr.4897/61		
TYTUL RYS.	RZUT PARTERU	SKALA	1:100

