

ELEWACJA E3

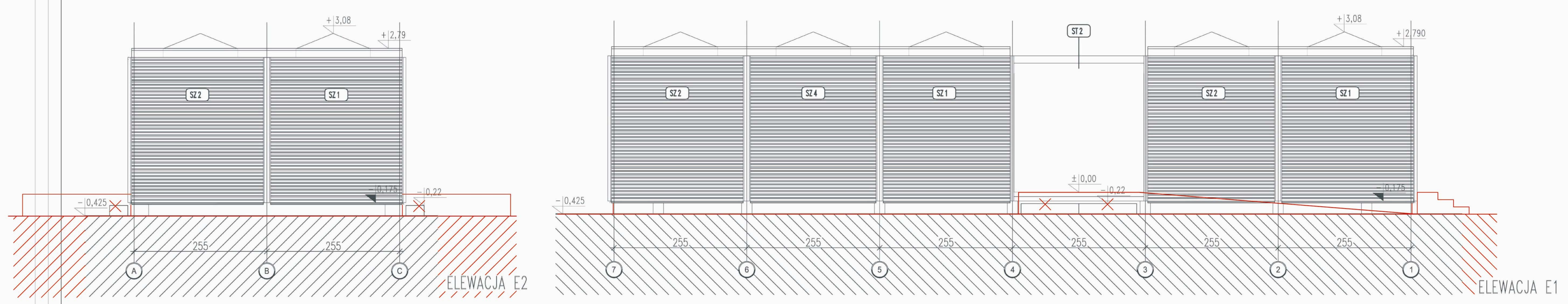

ELEWACJA E1

*UWAGA: Wymiary przykładowe mogą ulec zmianie w zależności od uwarunkowań miejscowych, rozwiązanie pozostawia się do wyboru przez Inwestora oraz Projektanta przystosowującego projekt do warunków miejscowych. Przy wyborze rozwiązań należy przestrzegać prawa budowlanego, praw pokrewnych i szczegółowych oraz kierować się wiedzą techniczną, rozwiązania muszą uwzględniać minimalne wielkości pomieszczeń zapisane w prawie budowlanym oraz prawach pokrewnych.

zadanie:
ORLIK 2012
MODUŁOWY SYSTEM ZAPLECZA BOISK SPORTOWYCH

inwestor:
WYKONANO NA ZAMÓWIENIE MINISTERSTWA SPORTU I TURYSTYKI

generalny projektant/wykonawca projektu:
Kulczyński Architekt

 sp. z o.o.
 UL. ZGODA 4 m. 2, 00-018 WARSZAWA
 tel./fax 827 29 18 tel. 828 22 00

autorzy:
 projektant generalny: arch. Bogdan Kulczyński
 ul. Jagiello 7C/31, 14-100 Ostroda
 tel. (0-89) 649-61-03
 upr. bud. nr MA/012/03
 projektanci: arch. Marek Michałowski
 ul. Jagiello 7C/31, 14-100 Ostroda
 tel. (0-89) 649-61-03
 upr. bud. nr MA/012/03
 temat rysunku:
WERSJA STANDARD +
ELEWACJE

ADAPTOWAŁ
 inż. arch. JERZY GAWOR
 ul. Jagiello 7C/31, 14-100 Ostroda
 tel. (0-89) 649-61-03
 upr. bud. nr 477/OI z 8.5 ust. 1 pkt 11.2

opracował: arch. Barbara Kolibabska
 branża: ARCHITEKTURA

sprowadził: arch. Maksymilian Ziolkowski
 ul. Jagiello 7C/31, 14-100 Ostroda
 tel. (0-89) 649-61-03
 upr. bud. nr SW-11/2004
 MA 1859
 faza:
PROJEKT ARCHITEKTONICZNO-BUDOWLANY

nr projektu:	indeks fazy:	obiekt:	nr rysunku:	rewizja:	data edycji:	arkusz:	skala:
08.01	ABW	S+	AR-04-01	PZ	09.02	1/1	1:50

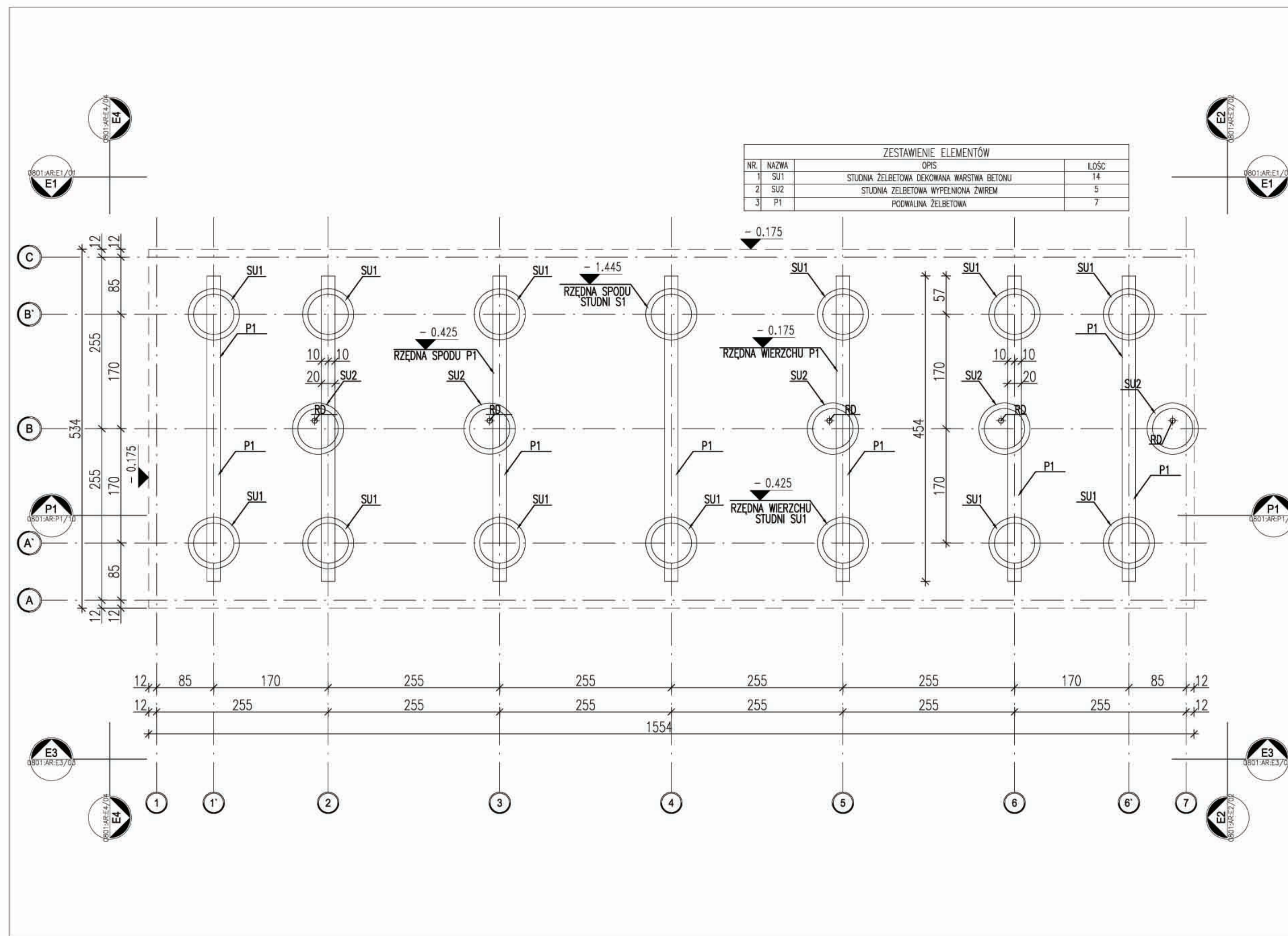

ZESTAWIENIE ELEMENTÓW			
NR.	NAZWA	OPIS	ILOŚĆ
1	SU1	STUDNIA ŻELBETOWA DEKOWANA WARSTWA BETONU	14
2	SU2	STUDNIA ŻELBETOWA WYPEŁNIONA ZWIEM	5
3	P1	PODVALINA ŻELBETOWA	7

*UWAGA: Wymiary przykładowe mogą ulec zmianie w zależności od warunków miejscowych, rozwiązanie pozostawia się do wyboru przez Inwestora oraz Projektanta przystosowującego projekt do warunków miejscowych. Przy wyborze rozwiązań należy przestrzegać prawa budowlanego, praw pokrewnych i szczegółowych oraz kierować się wiedzą techniczną, rozwiązania muszą uwzględniać minimalne wielkości pomieszczeń zapisane w prawie budowlanym oraz prawach pokrewnych.

zadanie:
ORLIK 2012
MODUŁOWY SYSTEM ZAPLECZA BOISK SPORTOWYCH

inwestor:
WYKONANO NA ZAMÓWIENIE MINISTERSTWA SPORTU I TURYSTYKI

generalny projektant/wykonawca projektu:
Kulczyński Architekt

 sp. z o.o.
 UL. ŻOGODA 4 m. 2, 00-018 WARSZAWA
 tel./fax 827 29 18 tel. 828 22 00

RYSUNEK NIEAKTUALNY

autorzy:
 projektant generalny: **arch. Bogdan Kulczyński**
 projektanci: **arch. Marek Michałowski**
 temat rysunku:
WERSJA STANDARD +
POSADOWIENIE PODVALIN
NA STUDNIACH
ADAPTOWANO
 inż. arch. **JERZY GAWOR**
 ul. Jagiello 7C/31, 14-100 Ostróda
 tel. (0-89) 646-61-03
 upr. bud. nr 4/71/OŁ z § 5 ust. 1 pkt 112

opracował: **arch. Barbara Kolibabska** branża: **ARCHITEKTURA**

sprawdził: **arch. Maksymilian Ziółkowski** faza: **PROJEKT ARCHITEKTONICZNO-BUDOWLANY**
 ARCHITEKT
 upr. bud. nr SW-11/2004
 MA 1859

nr projektu:	indeks fazy:	obiekt:	nr rysunku:	rewizja:	data edycji:	arkusz:	skala:
08.01	ABW	S+	AR-02-02	PZ	09.02	1/1	1:50

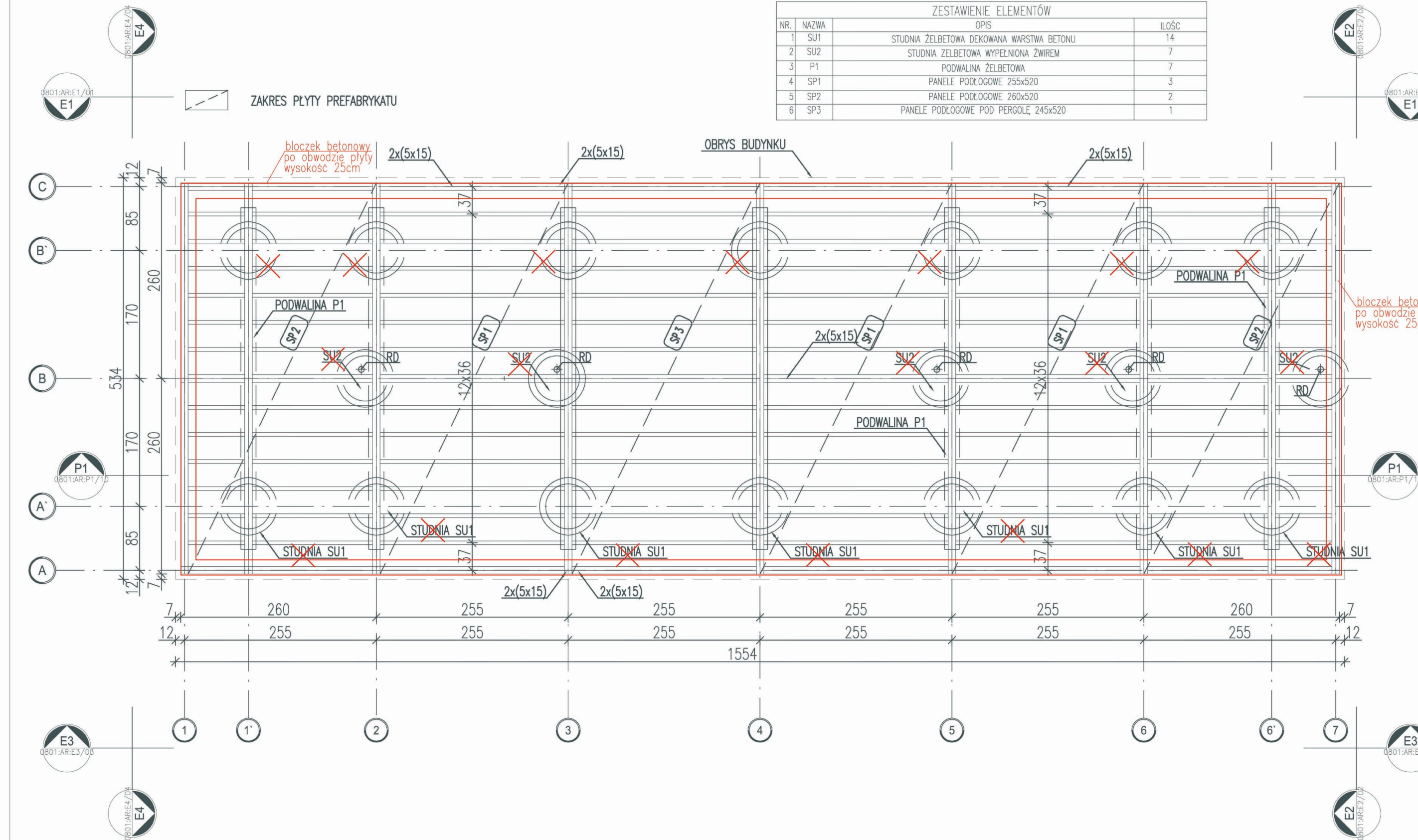

*UWAGA: Wymiary przykładowe mogą ulec zmianie w zależności od uwarunkowań miejscowych, rozwiązanie pozostawia się do wyboru przez Inwestora oraz Projektanta przystosowującego projekt do warunków miejscowych. Przy wyborze rozwiązań należy przestrzegać prawa budowlanego, praw pokrewnych i szczegółowych oraz kierować się wiedzą techniczną, rozwiązania muszą uwzględniać minimalne wielkości pomieszczeń zapisane w prawie budowlanym oraz prawach pokrewnych.

zadanie:
ORLIK 2012
MODUŁOWY SYSTEM ZAPLECZA BOISK SPORTOWYCH

inwestor:
WYKONANO NA ZAMÓWIENIE MINISTERSTWA SPORTU I TURYSTYKI

generalny projektant/wykonawca projektu:

Kulczyński Architekt



sp. z o.o.
 UL. ZGODA 4 m. 2. 00-018 WARSZAWA
 tel./fax 827 29 18 tel. 828 22 00

autorzy:
 projektant generalny: **arch. Bogdan Kulczyński**
 ul. Zgoda 4, m. 2, 00-018 Warszawa
 tel. 827 29 18, fax 827 29 18
 projektanci: **arch. Marek Michałowski**
 MA/012/03, MA-1480

WERSJA STANDARD +
 PANELE PODŁOGOWE

Arch. Marek Michałowski
 Upr. bud. nr MA/012/03

ADAPTOWAŁ
 inż. arch. **JERZY GAWOR**
 ul. Jagiello 70/31, 14-100 Ostroda
 tel. (0-88) 846-61-03
 upr. bud. nr 471/CI z § 5 ust. 1 pkt 1 i 2

PROJEKT ZAMIENNY

opracował: **arch. Barbara Kolibabska**

branża:
ARCHITEKTURA

sprawdził: **arch. Maksymilian Ziółkowski**
Maksymilian Ziółkowski
 ARCHITEKT
 upr. bud. nr SW-11/2004
 MA-1859

faza:
PROJEKT ARCHITEKTONICZNO-BUDOWLANY

nr projektu:	indeks fazy:	obiekt:	nr rysunku:	rewizja:	data edycji:	arkusz:	skala:
08.01	ABW	S+	AR-02-03	PZ	09.02	1/1	1:50

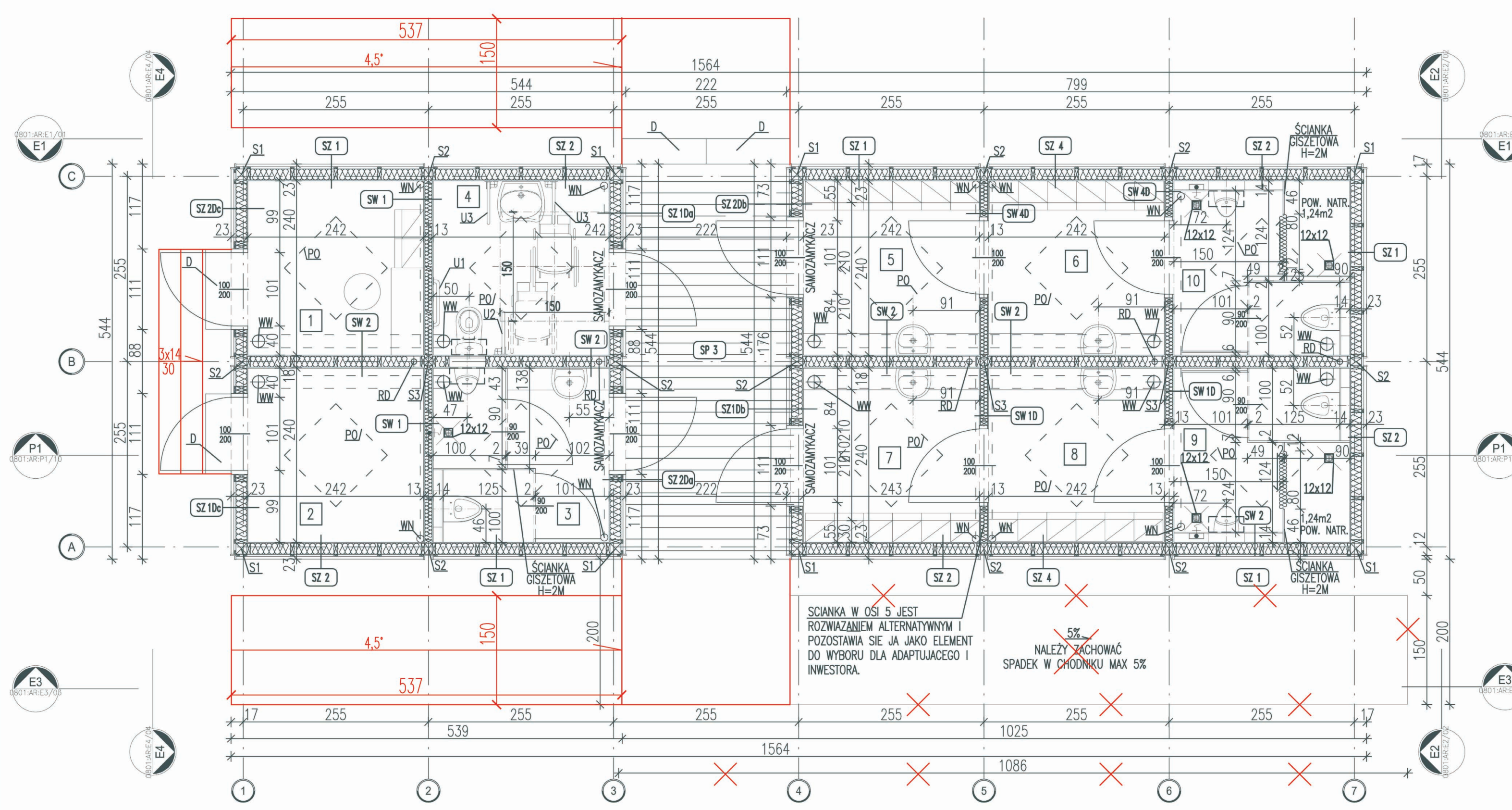

ZESTAWIENIE POMIESZCZEŃ – WERSJA STANDARD+			
NR.	FUNKCJA	WYPOSAŻENIE	POWIERZCHNIA
1	POMIESZCZENIE TRENERA	WN-WENTYLATOR NAWIEWNY Z NAGRZEWNICĄ I FILTREM; 4 WYMIANY/H 70m ³ , MOC WENTYLATORA 40W, MOC GRZĄŁKI 400W WW-WENTYLATOR WYCIĄGOWY O WYDAJNOŚCI 100m ³ /H MOC 60W OGRZEWACZ POJEMNOŚCIOWY W WODY 60dm ³ MOC GRZĄŁKI 1000W ŚWIETLIK 100X100CM, E-ROZDZIELNIA ELEKTRYCZNA OPRAWY OŚWIETLENOWE 4X, WŁĄCZNIK, GNIAZDO PODWÓJNE	WYKŁADZINA KAUCZUKOWA R 9 5,82m ²
2	MAGAZYN	WN-WENTYLATOR NAWIEWNY Z NAGRZEWNICĄ Z FILTREM; 4 WYMIANY/ H 70m ³ , MOC WENTYLATORA 40W, MOC GRZĄŁKI 400W WW-WENTYLATOR WYCIĄGOWY O WYDAJNOŚCI 70m ³ /H MOC 40W OPRAWY OŚWIETLENOWE 2X, WŁĄCZNIK, GNIAZDO PODWÓJNE, ŚWIETLIK 100X100CM	WYKŁADZINA KAUCZUKOWA R 9 5,82m ²
3	ŁAZIENKA	WN-WENTYLATOR NAWIEWNY Z NAGRZEWNICĄ I FILTREM; 6 WYMIANY/H 100m ³ , MOC WENTYLATORA 60W, MOC GRZĄŁKI 800W WW-WENTYLATOR WYCIĄGOWY O WYDAJNOŚCI 100m ³ /H MOC 60W OGRZEWACZ POJEMNOŚCIOWY W WODY 120dm ³ MOC GRZĄŁKI 1500W OPRAWY OŚWIETLENOWE 3X, WŁĄCZNIK, GNIAZDO PODWÓJNE, ŚWIETLIK 100X100CM	WYKŁADZINA KAUCZUKOWA R 10 5,82m ²
4	ŁAZIENKA DAMSKA PRZYSTOSOWANA DLA OSÓB NIEPEŁNOSPRAWNYCH	WN-WENTYLATOR NAWIEWNY Z NAGRZEWNICĄ I FILTREM; 6 WYMIANY/H 100m ³ , MOC WENTYLATORA 60W, MOC GRZĄŁKI 800W WW-WENTYLATOR WYCIĄGOWY O WYDAJNOŚCI 100m ³ /H MOC 60W OGRZEWACZ POJEMNOŚCIOWY W WODY 120dm ³ MOC GRZĄŁKI 1500W OPRAWY OŚWIETLENOWE 3X, WŁĄCZNIK, GNIAZDO PODWÓJNE, ŚWIETLIK 100X100CM, U1-UCHWYT POZIOMY PROSTY, DŁ. 600mm, Ø30mm, MALOWANY PROSZKOWO NA KOLOR RAL7035, U2-UCHWYT UCHYLNÝ, DŁ. 600mm, Ø30mm, MALOWANY PROSZKOWO NA KOLOR RAL7035, U3-UCHWYT STAŁY, POZIOMY DO UMYWALKI, PRAWY I LEWY DŁ. 600mm, Ø30mm, MALOWANY PROSZKOWO NA KOLOR RAL 7035	WYKŁADZINA KAUCZUKOWA R 10 5,82m ²
5	SZATNIA	WN-WENTYLATOR NAWIEWNY Z NAGRZEWNICĄ Z FILTREM; 4 WYMIANY/ H 70m ³ , MOC WENTYLATORA 40W, MOC GRZĄŁKI 400W WW-WENTYLATOR WYCIĄGOWY O WYDAJNOŚCI 70m ³ /H MOC 40W OPRAWY OŚWIETLENOWE 3X, WŁĄCZNIK, ŚWIETLIK 100X100CM	WYKŁADZINA KAUCZUKOWA R 9 5,82m ²
6	SZATNIA	WN-WENTYLATOR NAWIEWNY Z NAGRZEWNICĄ Z FILTREM; 4 WYMIANY/ H 70m ³ , MOC WENTYLATORA 40W, MOC GRZĄŁKI 400W WW-WENTYLATOR WYCIĄGOWY O WYDAJNOŚCI 70m ³ /H MOC 40W OPRAWY OŚWIETLENOWE 3X, WŁĄCZNIK, ŚWIETLIK 100X100CM	WYKŁADZINA KAUCZUKOWA R 9 5,82m ²
7	SZATNIA	WN-WENTYLATOR NAWIEWNY Z NAGRZEWNICĄ Z FILTREM; 4 WYMIANY/ H 70m ³ , MOC WENTYLATORA 40W, MOC GRZĄŁKI 400W WW-WENTYLATOR WYCIĄGOWY O WYDAJNOŚCI 70m ³ /H MOC 40W OPRAWY OŚWIETLENOWE 3X, WŁĄCZNIK, ŚWIETLIK 100X100CM	WYKŁADZINA KAUCZUKOWA R 9 5,82m ²
8	SZATNIA	WN-WENTYLATOR NAWIEWNY Z NAGRZEWNICĄ Z FILTREM; 4 WYMIANY/ H 70m ³ , MOC WENTYLATORA 40W, MOC GRZĄŁKI 400W WW-WENTYLATOR WYCIĄGOWY O WYDAJNOŚCI 70m ³ /H MOC 40W OPRAWY OŚWIETLENOWE 3X, WŁĄCZNIK, ŚWIETLIK 100X100CM	WYKŁADZINA KAUCZUKOWA R 9 5,82m ²
9	ŁAZIENKA	WN-WENTYLATOR NAWIEWNY Z NAGRZEWNICĄ Z FILTREM; 8 WYMIANY/ H 125m ³ , MOC WENTYLATORA 80W, MOC GRZĄŁKI 1000W WW-WENTYLATOR WYCIĄGOWY O WYDAJNOŚCI 125m ³ /H MOC 80W OPRAWY OŚWIETLENOWE 3X, WŁĄCZNIK, GNIAZDO PODWÓJNE, ŚWIETLIK 100X100CM	WYKŁADZINA KAUCZUKOWA R 11 5,82m ²
10	ŁAZIENKA	WN-WENTYLATOR NAWIEWNY Z NAGRZEWNICĄ Z FILTREM; 8 WYMIANY/ H 125m ³ , MOC WENTYLATORA 80W, MOC GRZĄŁKI 1000W WW-WENTYLATOR WYCIĄGOWY O WYDAJNOŚCI 125m ³ /H MOC 80W OPRAWY OŚWIETLENOWE 3X, WŁĄCZNIK, GNIAZDO PODWÓJNE, ŚWIETLIK 100X100CM	WYKŁADZINA KAUCZUKOWA R 11 5,82m ²
RAZEM:			58,2m ²

ZESTAWIENIE ELEMENTÓW			
NR.	NAZWA	ILOŚĆ	
1	S1	ŚLĄPEK DREWNIANY 15X15CM	8
2	S2	ŚLĄPEK DREWNIANY 10X15CM	10
3	S3	ŚLĄPEK DREWNIANY 10X10CM	3
4	SZ1	ŚCIANA ZEWNĘTRZNA 262X283X23	5
5	SZ2	ŚCIANA ZEWNĘTRZNA 262X283X23	5
6	SZ4	ŚCIANA ZEWNĘTRZNA 245X283X23	2
7	SZ	ŚCIANA ZEWNĘTRZNA 262X283X23 Z DRZWIAMI 100X200	3
8	SZ	ŚCIANA ZEWNĘTRZNA 262X283X23 Z DRZWIAMI 100X200	3
9	SW 1	ŚCIANA WEWNĘTRZNA 241X250X13	2
10	SW2	ŚCIANA WEWNĘTRZNA 241X250X18	5
11	SW 1D	ŚCIANA WEWNĘTRZNA 241X250X13 Z DRZWIAMI 100X200	2
12	PO	ŚCIANA WEWNĘTRZNA 241X250X13 Z DRZWIAMI 100X200	2
13	D	ŚWIETLIK DACHOWY 100X100CM	10
14	RD	SCHODEK BETONOWY RURA SPUSZCZOWA	4

*UWAGA: Wymiary przykadowe mogą ulec zmianie w zależności od uwarunkowań miejscowych, rozwiązanie pozostawia się do wyboru przez Inwestora oraz Projektanta przystosowującego projekt do warunków miejscowych. Przy wyborze rozwiązań należy przestrzegać prawa budowlanego, praw pokrewnych i szczegółowych oraz kierować się wiedzą techniczną, rozwiązania muszą uwzględniać minimalne wielkości pomieszczeń zapisane w prawie budowlanym oraz prawach pokrewnych.

zadanie:
**ORLIK 2012
MODUŁOWY SYSTEM ZAPLECZA BOISK SPORTOWYCH**

inwestor:
WYKONANO NA ZAMÓWIENIE MINISTERSTWA SPORTU I TURYSTYKI

generalny projektant/wykonawca projektu:

Kulczyński Architekt

 sp. z o.o.
 UL. ZGODA 4 m. 2, 00-018 WARSZAWA
 tel./fax 827 29 18 tel. 828 22 00

autorzy:
projektant generalny: arch. Bogdan Kulczyński
 projektanci: arch. Marek Michałowski
 MA/012/03, MA-1480

tytuł rysunku:
**WERSJA STANDARD +
RZUT - KONDYGNACJI 1 - PARTER**

Arch. Marek Michałowski
 Upr. bud. nr MA/012/03
 inż. arch. JERZY GAWOR
 ul. Jagiello 7C/31, 14-100 Ostroda
 tel. (0-53) 646-61-03
 opr. bud. nr 471/OL z § 5 ust. 1 pkt 1 i 2

PROJEKT ZAMIENNY

opracował: arch. Barbara Kołbajska

branża: **ARCHITEKTURA**

sprawdził: arch. Maksymilian Ziółkowski
 ARCHITEKT
 opr. bud. nr SW-11/2004
 MA 1659

faza: **PROJEKT ARCHITEKTONICZNO-BUDOWLANY**

nr projektu: 08.01 indeks fazy: ABW obiekt: S+ nr rysunku: AR-02-04
 rewizja: PZ data edycji: 09.02 arkusz: 1/1 skala: 1:50

ZESTAWIENIE ELEMENTÓW			
NR.	NAZWA	OPIS	ILOŚĆ
1	ST1	PANELE STROPOWO DACHOWE 255x520	1
2	ST2	PANELE STROPOWO DACHOWE 260x520	2
3	ST3	PANELE STROPOWO DACHOWE 265x520	2
4	ST4	PERGOLA 245x520	1

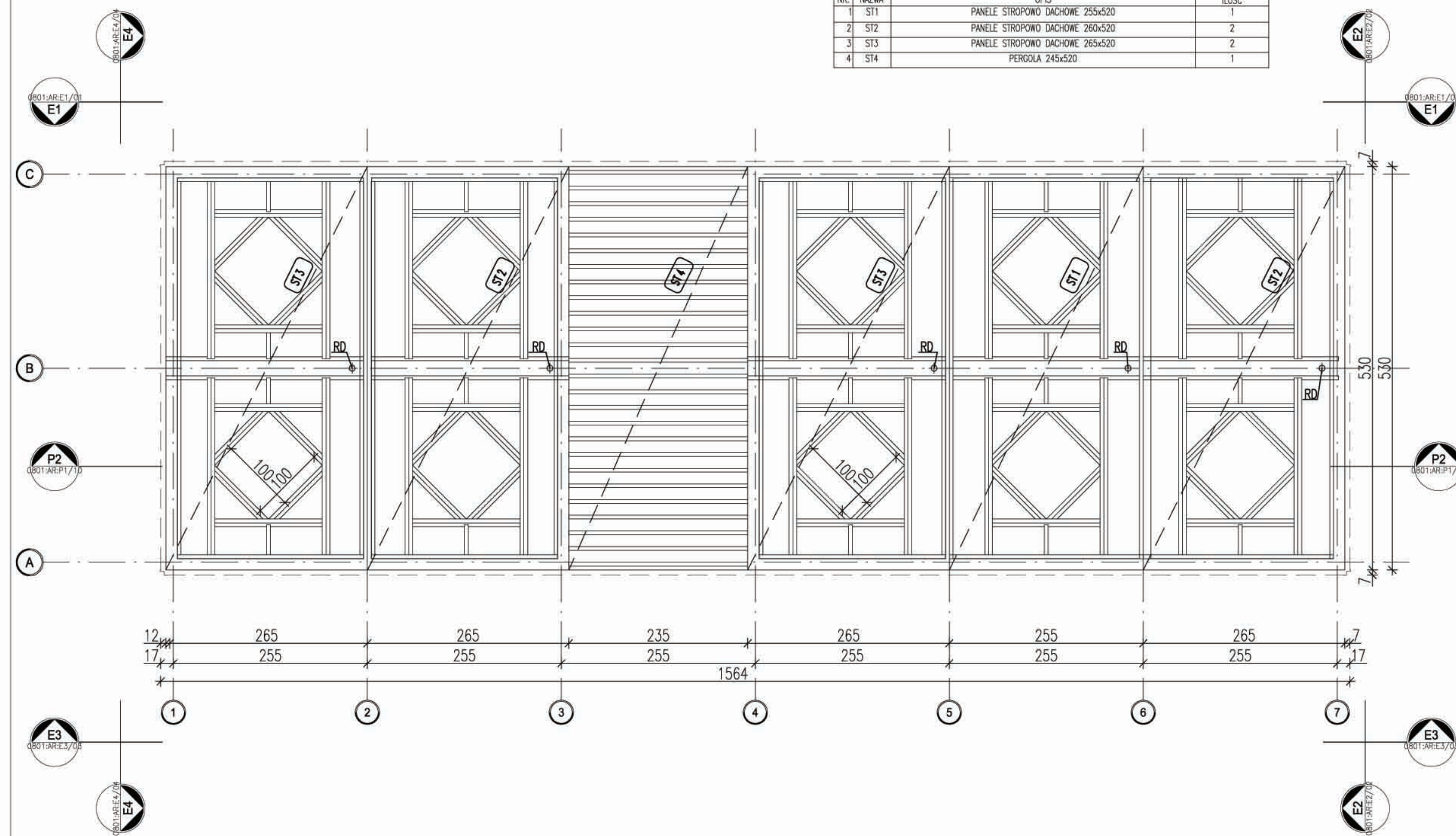

*UWAGA: Wymiary przykładowe mogą ulec zmianie w zależności od warunków miejscowych, rozwiązanie pozostawia się do wyboru przez Inwestora oraz Projektanta przystosowującego projekt do warunków miejscowych. Przy wyborze rozwiązań należy przestrzegać prawa budowlanego, praw pokrewnych i szczegółowych oraz kierować się wiedzą techniczną, rozwiązania muszą uwzględniać minimalne wielkości pomieszczeń zapisane w prawie budowlanym oraz prawach pokrewnych.

zadanie:
ORLIK 2012
MODUŁOWY SYSTEM ZAPLECZA BOISK SPORTOWYCH

inwestor:
WYKONANO NA ZAMÓWIENIE MINISTERSTWA SPORTU I TURYSTYKI

generalny projektant/wykonawca projektu:
Kulczyński Architekt

 sp. z o.o.
 UL. ŻOGODA 4 m. 2, 00-018 WARSZAWA
 tel./fax 827 29 18 tel. 828 22 00

autorzy:
 projektant generalny: **BOGDAN KULCZYŃSKI**
 St-290/82, MKS 25/AN/1851-290/82
 projektanci: **arch. Marek Michałowski**
 MA/012/03, MA-1480
 temat rysunku:
WERSJA STANDARD +
PANELE STROPOWO-DACHOWE
ADAPTOWANO
 inż. arch. **JERZY GAWOR**
 ul. Jagiello 7C/31, 14-100 Ostróda
 tel. (0-89) 646-61-03
 upr. bud. nr 4/71/OL z § 5 ust. 1 pkt 112

opracował: **arch. Barbara Kolibabska** branża: **ARCHITEKTURA**

sprawdził: **arch. Maksymilian Ziółkowski** faza: **PROJEKT ARCHITEKTONICZNO-BUDOWLANY**
 ARCHITEKT SW-11/2004; MA-1859
 upr. bud. nr SW-11/2004
 MA 1859

nr projektu:	indeks fazy:	obiekt:	nr rysunku:	rewizja:	data edycji:	arkusz:	skala:
08.01	ABW	S+	AR-02-05	PZ	09.02	1/1	1:50

ZESTAWIENIE ELEMENTÓW			
NR.	NAZWA	OPIS	ILOŚĆ
1	PO	ŚWETLIK DDACHOWY 100X100CM	10
2	WN	WENTYLATOR NAWIEWNY	10
3	WW	WENTYLATOR WYWIEWNY	10
4	WD	WFUST DACHOWY	5

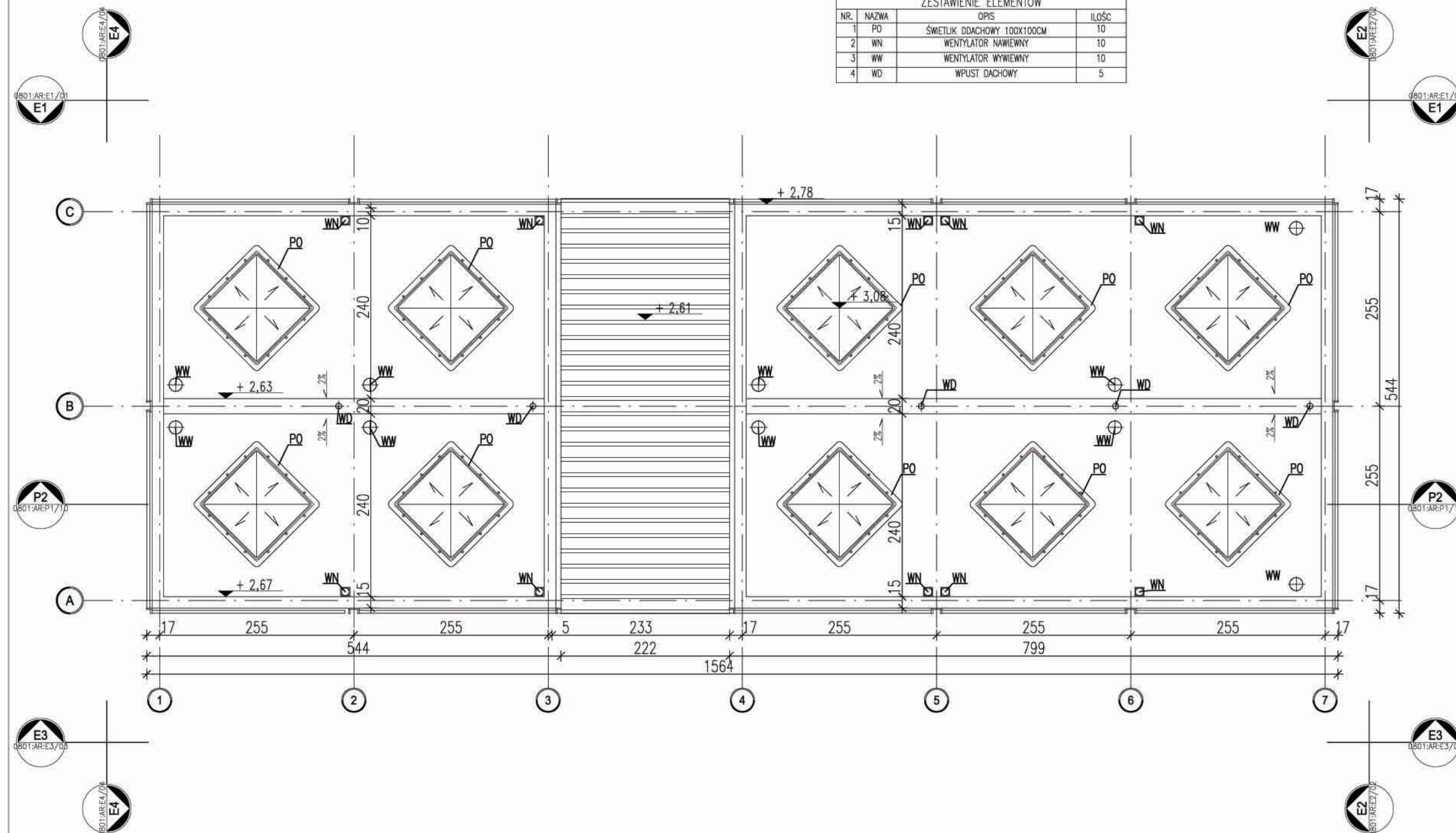

*UWAGA: Wymiary przykładowe mogą ulec zmianie w zależności od uwarunkowań miejscowych, rozwiązanie pozostawia się do wyboru przez Inwestora oraz Projektanta przystosowującego projekt do warunków miejscowych. Przy wyborze rozwiązań należy przestrzegać prawa budowlanego, praw pokrewnych i szczegółowych oraz kierować się wiedzą techniczną, rozwiązania muszą uwzględniać minimalne wielkości pomieszczeń zapisane w prawie budowlanym oraz prawach pokrewnych.

zadanie:
ORLIK 2012
 MODUŁOWY SYSTEM ZAPLECZA BOISK SPORTOWYCH

inwestor:
 WYKONANO NA ZAMÓWIENIE MINISTERWA SPORTU I TURYSTYKI

generalny projektant/wykonawca projektu:
Kulczyński Architekt

 sp. z o.o.
 UL. ŻOGDA 4 m. 2, 00-018 WARSZAWA
 tel./fax 827 29 18 tel. 828 22 00

autorzy:
 projektant generalny: arch. Bogdan Kulczyński
 projektanci: arch. Marek Michałowski
 MA/012/03, MA-1480

temat rysunku:
WERSJA STANDARD +
RZUT DACHU

Arch. Marek Michałowski
 Upr. bud. nr MA/012/03

ADAPTOWANO
 Inż. arch. JERZY GAWOR
 ul. Jagiełły 7C/31, 14-100 Ostróda
 tel. (0-89) 646-61-03
 upr. bud. nr 4/71/OŁ z § 5 ust. 1 pkt 112

opracował: arch. Barbara Kolibabska
 branża: ARCHITEKTURA

sprawdził: arch. Maksymilian Ziółkowski
 ARCHITEKT
 upr. bud. nr SW-11/2004
 MA-1859

faza:
 PROJEKT ARCHITEKTONICZNO-BUDOWLANY

nr projektu:	indeks fazy:	obiekt:	nr rysunku:	rewizja:	data edycji:	arkusz:	skala:
08.01	ABW	S+	AR-02-06	PZ	09.02	1/1	1:50

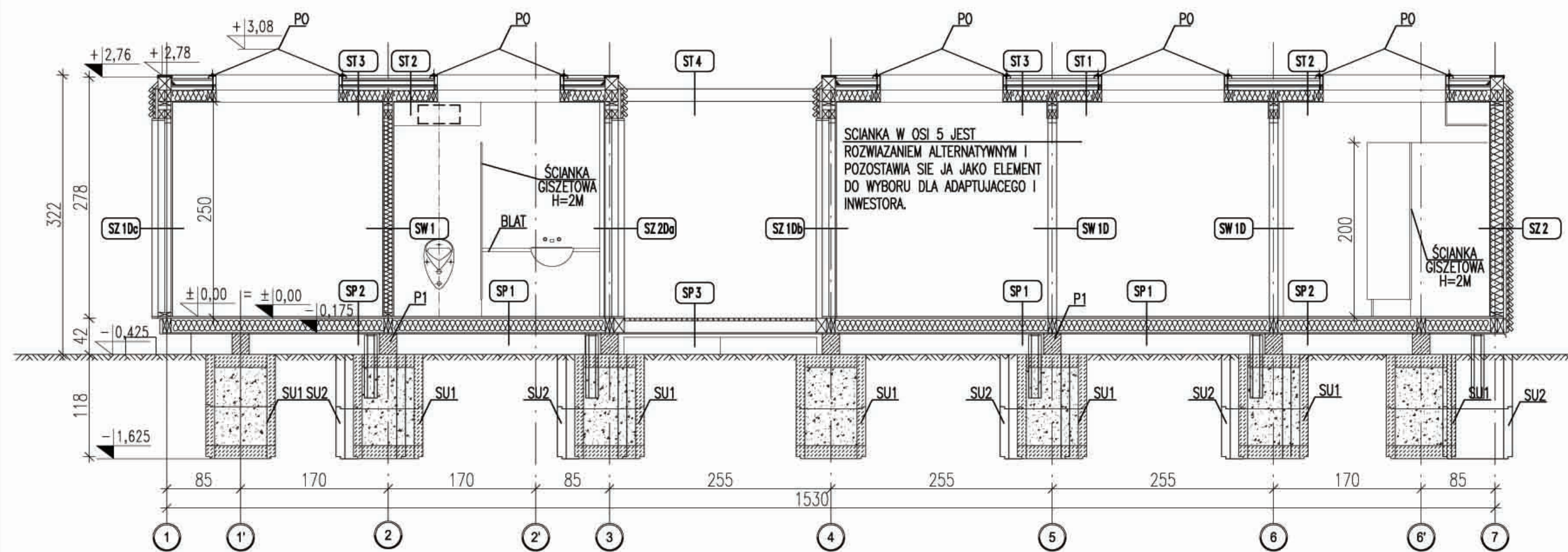

*UWAGA: Wymiary przykładowe mogą ulec zmianie w zależności od uwarunkowań miejscowych, rozwiązanie pozostawia się do wyboru przez Inwestora oraz Projektanta przystosowującego projekt do warunków miejscowych. Przy wyborze rozwiązań należy przestrzegać prawa budowlanego, praw pokrewnych i szczegółowych oraz kierować się wiedzą techniczną, rozwiązania muszą uwzględniać minimalne wielkości pomieszczeń zapisane w prawie budowlanym oraz prawach pokrewnych.

zadanie:
ORLIK 2012
MODUŁOWY SYSTEM ZAPLECZA BOISK SPORTOWYCH

inwestor:
WYKONANO NA ZAMÓWIENIE MINISTERSTWA SPORTU I TURYSTYKI

generalny projektant/wykonawca projektu:

Kulczyński Architekt

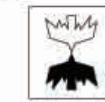

sp. z o.o.
 UL. ŻGODA 4, m. 2, 00-018 WARSZAWA
 tel./fax 827 29 18 tel. 828 22 00

RYSunEK NIEAKTUALNY

autorzy: **BOGDAN KULCZYŃSKI** temat rysunku:

projektant generalny: **arch. Bogdan Kulczyński**
 St-290/82, MKS25/AVW/87-1-2010/82
 projektanci: **arch. Marek Michałowski**
 MA/012/03, MA-1480

WERSJA STANDARD +
PRZEKRÓJ P1

Arch. Marek Michałowski
 Upr. bud. nr MA/012/03

ADAPTOWANO
 inż. arch. **JERZY GAWOR**
 ul. Jagiello 7C/31, 14-100 Ostróda
 tel. (0-89) 646-61-03
 upr. bud. nr 4/71/OL z § 5 ust. 1 pkt 112

opracował: **arch. Barbara Kolibaska**

branża: **ARCHITEKTURA**

sprawił: **Maksymilian Ziolkowski**
ARCHITEKT
 SW-11/2004; MA-1859
 upr. bud. nr SW-11/2004
 MA-1859

faza: **PROJEKT ARCHITEKTONICZNO-BUDOWLANY**

nr projektu:	indeks fazy:	obiekt:	nr rysunku:	rewizja:	data edycji:	arkusz:	skala:
08.01	ABW	S+	AR-03-07	PZ	09.02	1/1	1:50