STUDIUM UWARUNKOWAŃ I KIERUNKÓW ZAGOSPODAROWANIA PRZESTRZENNEGO MIASTA IŁAWA

UWARUNKOWANIA ZAGOSPODAROWANIA PRZESTRZENNEGO MIASTA IŁAWA

SKALA 1: 5 000

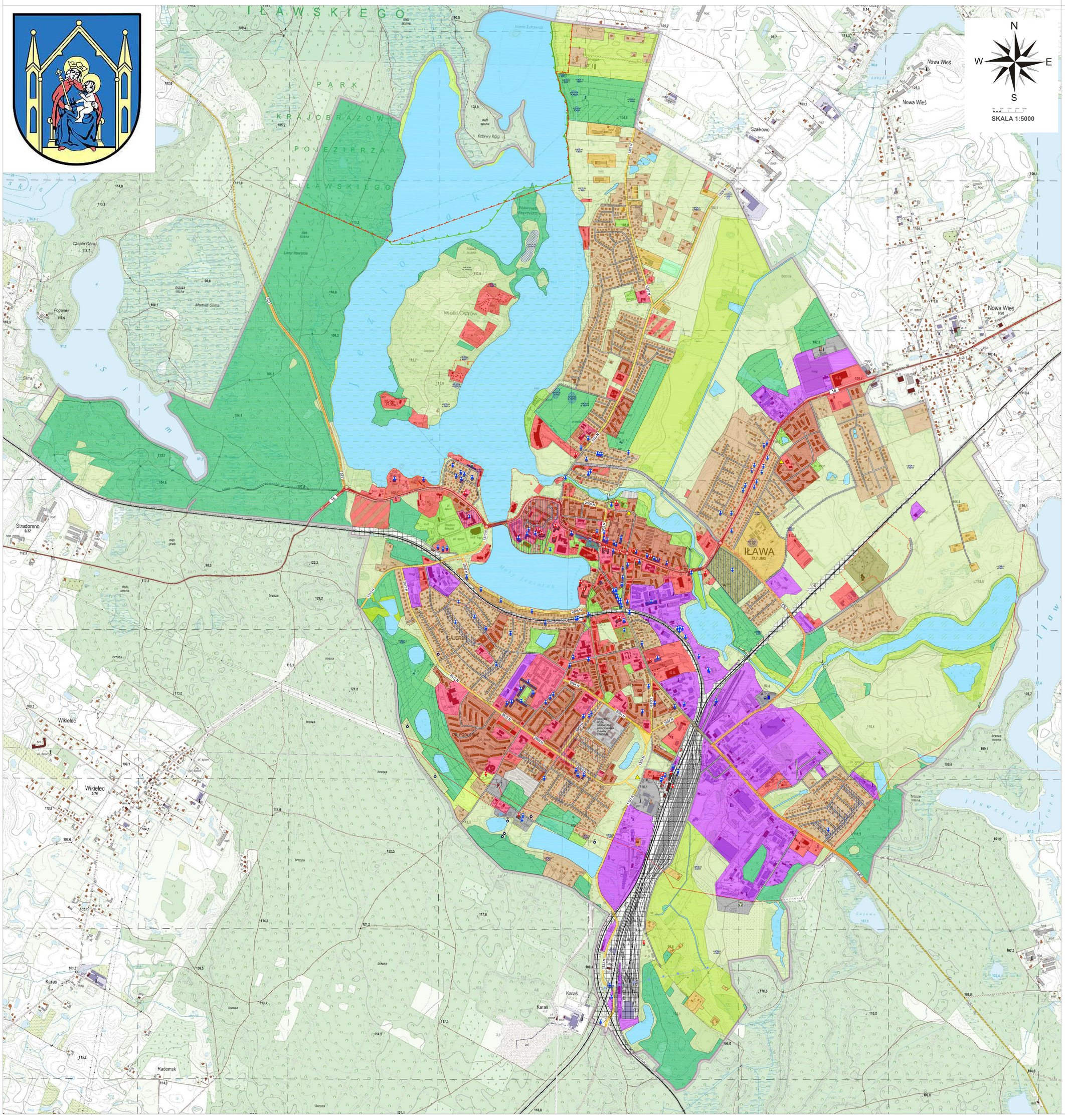

OZNACZENIA:

- GRANICA MIASTA
- LASY
- SZUWARY, ZAROŚLA
- ŁĄKI, PASTWISKA
- OBSZARY ZIELENI NIEURZĄDZONEJ
- SADY
- TERENY WÓD POWIERZCHNIOWYCH
- ZBIORNIK WÓD PODZIEMNYCH
- TERENY ZAMKNIĘTE

TERENY ZIELENI URZĄDZONEJ

- TERENY OGRODÓW DZIAŁKOWCYH
- TERENY REKREACJI I ZIELENI URZĄDZONEJ
- CMENTARZE

OBSZARY ZABUDOWANE

- OBSZARY ZABUDOWY ZAGRODOWEJ
- OBSZARY ZABUDOWY MIESZKANIOWEJ JEDNORODZINNEJ
- OBSZARY ZABUDOWY MIESZKANIOWEJ WIELORODZINNEJ
- OBSZARY ZABUDOWY USŁUGOWEJ
- OBSZARY ZABUDOWY PRODUKCYJNO - USŁUGOWEJ
- OBSZARY ZABUDOWY USŁUGOWO-MIESZKANIOWEJ JEDNORODZINNEJ
- OBSZARY ZABUDOWY USŁUGOWO-MIESZKANIOWEJ WIELORODZINNEJ
- OBSZARY USŁUG PUBLICZNYCH
- OBSZARY ZABUDWY GARAŻOWEJ
- TERENY TECHNICZNEJ OBSŁUGI MIASTA

OBSZARY OBJĘTE FORMAMI PRAWNEJ OCHRONY NA PODSTAWIE PRZEPISÓW O OCHRONIE PRZYRODY I ŚRODOWISKA

- GRANICA OBSZARU CHRONIONEGO KRAJOBRAZU "POJEZIERZE IŁAWSKIE A"
- GRANICA OBSZARU CHRONIONEGO KRAJOBRAZU "DOLINA DOLNEJ DRWĘCY"
- GRANICA PARKU KRAJOBRAZOWEGO POJEZIERZA IŁAWSKIEGO
- OBSZAR SPECJALNEJ OCHRONY "LASY IŁAWSKIE"
- SPECJALNY OBSZAR OCHRONY "OSTOJA IŁAWSKA"

OBIEKTY I OBSZARY CHRONIONE Z TYTUŁU PRZEPISÓW O OCHRONIE ZABYTKÓW I OPIECE NAD ZABYTKAMI

- OBIEKTY WPISANE DO REJESTRU ZABYTKÓW
- OBIEKTY WPISANE DO WOJEWÓDZKIEJ EWIDENCJI ZABYTKÓW
- OBSZARY WPISANE DO REJESTRU ZABYTKÓW
- OBSZARY WPISANE DO WOJEWÓDZKIEJ EWIDENCJI ZABYTKÓW
- ALEJE PRZYDROŻNE WPISANE DO WOJEWÓDZKIEJ EWIDENCJI ZABYTKÓW
- ALEJA PRZYDROŻNA WPISANA DO GMINNEJ EWIDENCJI ZABYTKÓW
- OBSZARY STANOWISK ARCHEOLOGICZNYCH WPISANYCH DO REJESTRU ZABYTKÓW
- OBSZARY STANOWISK ARCHEOLOGICZNYCH
- GRANICE STREF KONSERWATORSKICH
- SYMBOLE STREF KONSERWATORSKICH

UKŁAD KOMUNIKACYJNY

- DROGI KRAJOWE
- DROGI WOJEWÓDZKIE
- DROGI POWIATOWE
- ULICE (DROGI) GMINNE
- MOSTY I WIADUKTY
- DROGI ROWEROWE

GŁÓWNE ELEMENTY INFRASTUKTURY TECHNICZNEJ

- STUDNIE MIEJSKIE
- STACJA UZDATNIANIA WODY
- GŁÓWNY PUNKT ZASILANIA
- KOTŁOWNIE MIEJSKIE
- GŁÓWNA PRZEPOMPOWNIA
- STACJA PRZEŁADUNKOWA I PUNKT SELEKTYWNEJ ZBIÓRKI ODPADÓW KOMUNALNYCH
- STACJE REDUKCYJNE GAZU
- OŚ NAPOWIETRZNEJ LINII ELEKTROENERGETYCZNEJ WYSOKIEGO NAPIĘCIA

PRZEDSIĘBIORSTWO GOSPODARKI GRUNTAMI

PLUSKI, UL. PLUSZNA 19

STUDIUM UWARUNKOWAŃ I KIERUNKÓW ZAGOSPODAROWANIA PRZESTRZENNEGO MIASTA IŁAWY
UWARUNKOWANIA ZAGOSPODAROWANIA PRZESTRZENNEGO MIASTA IŁAWY

AUTORZY OPRACOWANIA	PODPIS	1:5 000
mgr inż. MACIEJ WRONKA mgr inż. EMILIA GAŁUSZKA-WRONKA mgr inż. MARTA WITKOWSKA		DATA 07.2017 r.